



**ESTADO DE SERGIPE  
PREFEITURA MUNICIPAL DE LAGARTO  
GABINETE DO PREFEITO**

**LEI Nº 81/2002  
DE 26 DE DEZEMBRO DE 2002**

**Estima a receita e fixa a despesa do  
Município de Lagarto, Estado de Sergipe,  
para o Exercício Financeiro de 2003 e dá  
providências correlatadas.**

O Prefeito Municipal de Lagarto, Estado de Sergipe, no uso das atribuições que lhe são conferidas por Lei.

Faço saber que a Câmara Municipal de Vereadores aprovou e eu sanciono a seguinte Lei:

**Art. 1º** - Fica aprovado o Orçamento Anual do Município de Lagarto, Estado de Sergipe, para o Exercício Financeiro de 2003, o qual estima a receita em R\$ 36.960.000,00 (trinta e seis milhões, novecentos e sessenta mil reais) e fixa a despesa em igual valor.

**Art. 2º** - A realização da receita será feita mediante a arrecadação de tributos, rendas, transferências e outras receitas, de acordo com a Legislação vigente, relacionada nos anexos e discriminada abaixo:

**RECEITAS ORÇAMENTÁRIAS**

<b>Receitas Correntes</b> .....	<b>R\$ 31.093.953,51</b>
Tributária.....	R\$ 2.031.858,20
Patrimonial.....	R\$ 28.875,00
Transferências Correntes.....	R\$ 28.741.920,31
Outras Receitas Correntes.....	R\$ 291.300,00
<b>Receitas de Capital</b> .....	<b>R\$ 5.866.046,49</b>
<b>TOTAL</b> .....	<b>R\$ 36.960.000,00</b>

**Art. 3º** - A despesa será efetuada de acordo com a programação estabelecida nos quadros anexos e discriminados abaixo:

**DESPESAS ORÇAMENTÁRIAS**

<b>Despesas Correntes</b> .....	<b>R\$ 30.122.379,01</b>
Pessoal e Encargos.....	R\$ 17.102.064,53
Outras Despesas Correntes .....	R\$ 13.020.314,48
<b>Despesas de Capital</b> .....	<b>R\$ 6.529.427,95</b>
Obras e Instalações .....	R\$ 4.842.615,95
Equipamentos e Material Permanente.....	R\$ 1.294.252,23
Outras Despesas de Capital.....	R\$ 392.559,77
<b>Reservas</b> .....	<b>R\$ 308.193,04</b>
Reserva de Contingência.....	R\$ 308.193,04
<b>TOTAL</b> .....	<b>R\$ 36.960.000,00</b>



**ESTADO DE SERGIPE  
PREFEITURA MUNICIPAL DE LAGARTO  
GABINETE DO PREFEITO**

**Art. 4º** - A aplicação dos recursos far-se-á estritamente em observância à programação estabelecida para as Unidades Orçamentárias, aprovadas nos anexos componentes desta Lei.

**Art. 5º** - Durante a Execução Orçamentária fica o Poder Executivo autorizado a:

I – Abrir créditos suplementares até o limite de 80% (oitenta por cento) da despesa fixada, respeitando o disposto no art. 43 da Lei Federal n.º 4.320, de 17 de março de 1964.

II – Realizar operações de crédito por antecipação da receita nos termos da legislação em vigor.

III – Efetuar mensalmente o repasse do duodécimo, estabelecido que este será o resultado total de 8%(oito por cento) da receita efetivamente realizada no exercício anterior, dividido por doze meses, para o Poder Legislativo, consoante estabelecido na Emenda Constitucional nº 25, de 14 de fevereiro de 2000.

**Art. 6º** - Durante a Execução Orçamentária ficam os Poderes Executivo e Legislativo autorizados a proceder transposição de dotação dentro dos limites dos seus próprios orçamentos, além das receitas recebidas, e dos créditos adicionais autorizados, bem como efetuar os desdobramentos que se fizerem necessários nas contas de despesas de modo a permitir o cumprimento do disposto no art. 32, da Lei Federal 8.212/91, obedecidas as disposições da Portaria Interministerial Nº 163/2001, de 04 de maio de 2001.

**Art. 7º** - Esta Lei entrará em vigor a partir de 1º de janeiro de 2003, ficando revogadas as disposições em contrário.

**GABINETE DO PREFEITO MUNICIPAL DE LAGARTO, aos vinte e seis dias de dezembro de dois mil e dois.**

  
**JOSÉ RODRIGUES DOS SANTOS  
PREFEITO MUNICIPAL**



PREFEITURA MUNICIPAL DE LAGARTO  
GABINETE DO PREFEITO

Demonstrativo Consolidado das Despesas por Natureza de Despesa, Segundo as Unidades Executivas

DESPESAS	UNIDADES EXECUTIVAS													TOTAL
	CAMARA	GAB	SCI	PROC	ADM	PLAN	EDUC	OBRAS	SAUDE	AGRIC	E.LAZER	A.SOCIAL	IND.COM.	
DESPESAS CORRENTES	1.142.000,00	549.300,00	62.400,00	114.700,00	1.194.000,00	1.307.500,96	13.267.750,00	2.992.000,00	7.414.228,05	115.000,00	422.000,00	1.501.000,00	40.500,00	30.122.379,01
PESSOAL E ENCARGOS SOCIAIS	762.000,00	450.000,00	50.000,00	96.700,00	736.000,00	467.500,00	9.682.100,00	1.010.000,00	3.448.264,53	79.000,00	69.000,00	217.500,00	34.000,00	17.102.064,53
JUROS E ENCARGOS DA DÍVIDA	-	-	-	-	-	10.000,00	-	-	-	-	-	-	-	10.000,00
OUTRAS DESPESAS CORRENTES	380.000,00	99.300,00	12.400,00	18.000,00	458.000,00	830.000,96	3.585.650,00	1.982.000,00	3.966.963,52	36.000,00	353.000,00	1.283.500,00	6.500,00	13.010.314,48
DESPESAS DE CAPITAL	90.000,00	21.300,00	4.000,00	4.000,00	70.000,00	15.000,00	704.252,23	2.851.250,00	1.528.159,77	410.000,00	88.500,00	691.965,95	51.000,00	6.529.427,95
INVESTIMENTOS	90.000,00	21.300,00	4.000,00	4.000,00	60.000,00	15.000,00	634.252,23	2.841.250,00	1.295.600,00	405.000,00	88.500,00	681.965,95	46.000,00	6.186.868,18
INVERSOES FINANCEIRAS	-	-	-	-	10.000,00	-	70.000,00	10.000,00	232.559,77	5.000,00	-	10.000,00	5.000,00	342.559,77
RESERVA DE CONTINGENCIA	-	-	-	-	-	308.193,04	-	-	-	-	-	-	-	308.193,04
TOTAL GERAL	1.232.000,00	570.600,00	66.400,00	118.700,00	1.264.000,00	1.630.694,00	13.972.002,23	5.843.250,00	8.942.387,82	525.000,00	510.500,00	2.192.965,95	91.500,00	36.960.000,00



**PREFEITURA MUNICIPAL DE LAGARTO**  
**GABINETE DO PREFEITO**

**Demonstrativo Consolidado das Despesas por Natureza de Despesa, Segundo as Unidades Executivas**

DESPESAS	UNIDADES EXECUTIVAS											TOTAL		
	CAMARA	GAB	SCI	PROC	ADM	PLAN	EDUC	OBRAS	SAUDE	AGRIC	E.LAZER		A.SOCIAL	IND.COM.
<b>DESPESAS CORRENTES</b>	1.142.000,00	549.300,00	62.400,00	114.700,00	1.194.000,00	1.307.500,96	13.257.750,00	2.992.000,00	7.414.228,05	115.000,00	417.000,00	1.516.000,00	40.500,00	30.122.379,07
<b>PESSOAL E ENCARGOS SOCIAIS</b>	762.000,00	450.000,00	50.000,00	96.700,00	736.000,00	467.500,00	9.682.100,00	1.010.000,00	3.448.264,53	79.000,00	69.000,00	217.500,00	34.000,00	17.102.064,53
Aposentadoria e Reforma					30.000,00		100.000,00							130.000,00
Pensões					100.000,00									100.000,00
Contratação por Tempo Determinado							866.000,00							100.000,00
Salário-Família		5.000,00	1.000,00	500,00	5.000,00	2.500,00	83.500,00	20.000,00	64.895,00	2.000,00	2.000,00	2.500,00	500,00	1.260.719,53
Vencimentos e Vant. Fixas - Pessoal Civil	630.000,00	350.000,00	40.000,00	75.000,00	450.000,00	360.000,00	6.568.000,00	750.000,00	2.264.250,00	60.000,00	50.000,00	170.000,00	25.000,00	189.395,00
Obrigações Patronais	82.000,00	80.000,00	9.000,00	15.200,00	114.000,00	80.000,00	1.597.600,00	200.000,00	474.400,00	13.000,00	10.000,00	37.000,00	4.500,00	11.792.250,00
Outras Despesas Variáveis - Pessoal Civil	50.000,00	5.000,00	-	1.000,00	2.000,00	5.000,00	87.000,00	10.000,00	74.000,00	1.000,00	500,00	1.000,00	2.000,00	2.716.700,00
Sentenças Judiciais					20.000,00	5.000,00	51.000,00	10.000,00	47.000,00		500,00			238.500,00
Despesas de Exercícios Anteriores		10.000,00			10.000,00	10.000,00	274.000,00	10.000,00	82.000,00	1.500,00	500,00	5.000,00	1.000,00	135.000,00
Indenizações Restituições Trabalhistas					5.000,00	5.000,00	55.000,00	10.000,00	47.000,00	1.500,00	1.000,00	2.000,00	500,00	410.500,00
<b>JUROS E ENCARGOS DA DÍVIDA</b>						10.000,00								129.000,00
Encargos Sobre ARO						10.000,00								10.000,00
<b>OUTRAS DESPESAS CORRENTES</b>	380.000,00	99.300,00	12.400,00	18.000,00	458.000,00	830.000,96	3.575.650,00	1.982.000,00	3.965.963,52	36.000,00	348.000,00	1.298.500,00	6.500,00	13.010.314,48
Subvenções Sociais						30.000,00			36.000,00		40.000,00	65.000,00		171.000,00
Outros Benefícios Assistenciais												5.000,00		5.000,00
Outros Auxílios Financ. A Pessoas Físicas												30.000,00		30.000,00
Diárias - Civil	40.000,00	12.500,00	2.400,00	1.000,00	2.000,00	10.000,00	39.000,00	10.500,00	68.080,00	2.000,00	6.000,00	11.500,00	500,00	205.480,00
Outros Serviços de Terc.- Pessoa Jurídica	30.000,00	13.400,00	2.000,00	10.000,00	200.000,00	85.000,00	1.815.500,00	1.651.000,00	1.767.175,00	10.000,00	170.000,00	126.500,00	1.000,00	5.881.575,00
Obrigações Tributárias e Contributivas			2.000,00		200.000,00		16.500,00	10.000,00	60.000,00	2.000,00	2.000,00	1.000,00	500,00	294.000,00
Despesas com Passagens e Locomoção	80.000,00	5.000,00			40.000,00	35.000,00	6.000,00					2.000,00		98.000,00
Serviços de Consultoria	15.000,00					15.000,00			60.000,00					90.000,00
Sentenças Judiciais	10.000,00				2.000,00	10.000,00	15.000,00	1.000,00	19.000,00		2.000,00	1.000,00	1.000,00	61.000,00
Despesas de Exercícios Anteriores	100.000,00	1.000,00		1.000,00	2.000,00	620.000,00	28.000,00	1.000,00	68.500,00	2.000,00	12.000,00	11.000,00	1.000,00	847.500,00
Indenizações e Restituições					2.000,00	5.000,96	18.500,00	5.000,00	20.000,00		2.000,00	6.000,00	500,00	59.000,96
Material de Consumo	45.000,00	37.800,00	5.000,00	5.000,00	40.000,00	35.000,00	1.194.000,00	202.000,00	1.416.208,52	10.000,00	74.000,00	687.500,00	1.000,00	3.752.508,52
Material de Distribuição Gratuita							114.150,00		155.000,00					269.150,00
Outros Serviços de Terc.- Pessoa Física	60.000,00	19.600,00	1.000,00	1.000,00	10.000,00	35.000,00	299.000,00	101.500,00	296.000,00	10.000,00	40.000,00	352.000,00	1.000,00	1.226.100,00
Encargos pela Honra de Avals, Garantias, Seguros e Similares		10.000,00				10.000,00								20.000,00
<b>DESPESAS DE CAPITAL</b>	90.000,00	21.300,00	4.000,00	4.000,00	70.000,00	15.000,00	704.252,23	2.851.250,00	1.528.159,77	410.000,00	88.500,00	691.965,95	51.000,00	6.529.427,91
<b>INVESTIMENTOS</b>	90.000,00	21.300,00	4.000,00	4.000,00	60.000,00	15.000,00	634.252,23	2.841.250,00	1.295.600,00	405.000,00	88.500,00	681.965,95	46.000,00	6.186.868,16
Sentenças Judiciais								10.000,00						10.000,00
Obras e Instalações	50.000,00	7.400,00			40.000,00	5.000,00	300.000,00	2.781.250,00	637.000,00	373.000,00	83.500,00	538.965,95	43.000,00	4.859.115,91
Equipamentos e Material Permanente	40.000,00	13.900,00	4.000,00	4.000,00	20.000,00	10.000,00	324.252,23	40.000,00	638.600,00	32.000,00	5.000,00	143.000,00	3.000,00	1.277.752,23
Despesas de Exercícios Anteriores							10.000,00	10.000,00	20.000,00					40.000,00
<b>INVERSOES FINANCEIRAS</b>														
Aquisição de Imóveis					10.000,00		70.000,00	10.000,00	232.559,77	5.000,00		10.000,00	5.000,00	342.559,77
<b>RESERVA DE CONTINGÊNCIA</b>					10.000,00		70.000,00	10.000,00	232.559,77	5.000,00		10.000,00	5.000,00	342.559,77
Reserva de Contingência						308.193,04								308.193,04
<b>TOTAL GERAL</b>	1.232.000,00	570.600,00	66.400,00	118.700,00	1.264.000,00	1.630.694,00	13.962.002,23	5.843.250,00	8.942.387,82	525.000,00	505.500,00	2.207.965,95	91.500,00	36.960.000,00



PREFEITURA DE LAGARTO  
GABINETE DO PREFEITO

QUADRO DEMONSTRATIVO DAS DESPESAS CONSOLIDADAS

ELEMENTO	DESCRIÇÃO	VALOR: R\$	
<b>3.0.00.00.00</b>	<b>DESPESAS CORRENTES</b>		<b>30.122.379,01</b>
<b>3.1.00.00.00</b>	<b>PESSOAL E ENCARGOS SOCIAIS</b>		<b>17.102.064,53</b>
3.1.90.01.00	Aposentadoria e Reforma	130.000,00	
3.1.90.03.00	Pensões	100.000,00	
3.1.90.04.00	Contratação por Tempo Determinado	1.260.719,53	
3.1.90.09.00	Salário-Família	189.395,00	
3.1.90.11.00	Vencimentos e Vant. Fixas - Pessoal Civil	11.792.250,00	
3.1.90.13.00	Obrigações Patronais	2.716.700,00	
3.1.90.16.00	Outras Despesas Variáveis - Pessoal Civil	238.500,00	
3.1.90.91.00	Sentenças Judiciais	135.000,00	
3.1.90.92.00	Despesas de Exercícios Anteriores	410.500,00	
3.1.90.94.00	Indenizações Restituições Trabalhistas	129.000,00	
<b>3.2.00.00.00</b>	<b>JUROS E ENCARGOS DA DÍVIDA</b>		<b>10.000,00</b>
3.2.90.25.00	Encargos Sobre ARO	10.000,00	
<b>3.3.00.00.00</b>	<b>OUTRAS DESPESAS CORRENTES</b>		<b>13.010.314,48</b>
3.3.50.43.00	Subvenções Sociais	171.000,00	
3.3.90.08.00	Outros Benefícios Assistenciais	5.000,00	
3.3.90.48.00	Outros Auxílios Financ. A Pessoas Físicas	30.000,00	
3.3.90.14.00	Diárias - Civil	205.480,00	
3.3.90.39.00	Outros Serviços de Terc.- Pessoa Jurídica	5.881.575,00	
3.3.90.47.00	Obrigações Tributária e Contributivas	294.000,00	
3.3.90.91.00	Sentenças Judiciais	61.000,00	
3.3.90.92.00	Despesas de Exercícios Anteriores	847.500,00	
3.3.90.93.00	Indenizações e Restituições	59.000,96	
3.3.90.30.00	Material de Consumo	3.752.508,52	
3.390.33.00	Despesas de Passagens e Locomoção	90.000,00	
3.3.90.35.00	Serviços de Consultoria	98.000,00	
3.3.90.36.00	Outros Serviços de Terc.- Pessoa Física	1.226.100,00	
3.3.90.32.00	Material de Distribuição Gratuita	269.150,00	
3.3.90.27.00	Encargos pela Honra de Avais , Garantias , Seguros e Similares	20.000,00	
<b>4.0.00.00.00</b>	<b>DESPESAS DE CAPITAL</b>		<b>6.529.427,95</b>
<b>4.4.00.00.00</b>	<b>INVESTIMENTOS</b>		<b>6.186.868,18</b>
4.4.90.91.00	Sentenças Judiciais	10.000,00	
4.4.90.51.00	Obras e Instalações	4.859.115,95	
4.4.90.52.00	Equipamentos e Material Permanente	1.277.752,23	
4.4.90.92.00	Despesas de Exercícios Anteriores	40.000,00	
<b>4.5.00.00.00</b>	<b>INVERSÕES FINANCEIRAS</b>		<b>342.559,77</b>
4.5.90.61.00	Aquisição de Imóveis	342.559,77	
<b>9.9.99.99.99</b>	<b>RESERVA DE CONTINGÊNCIA</b>		<b>308.193,04</b>
9.9.99.99.99	Reserva de Contingência	308.193,04	
		<b>36.960.000,00</b>	<b>36.960.000,00</b>



**PREFEITURA MUNICIPAL DE LAGARTO  
GABINETE DO PREFEITO**

**Demonstrativo da Despesa por Unidades Orçamentárias , Segundo as Categorias Econômicas**

UNIDADES ORÇAMENTÁRIAS	DESPESAS CORRENTES			DESPESAS DE CAPITAL			RESERVAS Reservas de Contingência	TOTAL GERAL
	Pessoal e Enc. Sociais	Juros e Encargos da Dívida	Outras Despesas Correntes	TOTAL	Investimentos	Inversões Financeiras		
Câmara Municipal de Vereadores	762.000,00		380.000,00	1.142.000,00	90.000,00		90.000,00	1.232.000,00
Gabinete do Prefeito	450.000,00		99.300,00	549.300,00	21.300,00		21.300,00	570.600,00
Secretaria de Controle Interno	50.000,00		12.400,00	62.400,00	4.000,00		4.000,00	66.400,00
Procuradoria Geral do Município	96.700,00		18.000,00	114.700,00	4.000,00		4.000,00	118.700,00
Secretaria de Administração	736.000,00		458.000,00	1.194.000,00	60.000,00	10.000,00	70.000,00	1.264.000,00
Secretaria de Planejamento e Finanças	467.500,00	10.000,00	830.000,96	1.307.500,96	15.000,00		15.000,00	1.630.694,00
Secretaria de Educação e Cultura	9.682.100,00		3.575.650,00	13.257.750,00	634.252,23	70.000,00	704.252,23	13.962.002,23
Sec. de Obras, Transportes, M. Ambiente e Urbanismo	1.010.000,00		1.982.000,00	2.992.000,00	2.841.250,00	10.000,00	2.851.250,00	5.843.250,00
Secretaria de Saúde	3.448.264,53		3.965.963,52	7.414.228,05	1.295.600,00	232.559,77	1.528.159,77	8.942.387,82
Secretaria de Agricultura, Abastecimento e Irrigação	79.000,00		36.000,00	115.000,00	405.000,00	5.000,00	410.000,00	525.000,00
Secretaria de Esporte e Lazer	69.000,00		348.000,00	417.000,00	88.500,00		88.500,00	505.500,00
Secretaria do Trabalho e Ação Social	217.500,00		1.298.500,00	1.516.000,00	681.965,95	10.000,00	691.965,95	2.207.965,95
02-12- Secretaria da Indústria, Comércio e Turismo	34.000,00		6.500,00	40.500,00	46.000,00	5.000,00	51.000,00	91.500,00
<b>TOTAL</b>	<b>17.102.064,53</b>	<b>10.000,00</b>	<b>13.010.314,48</b>	<b>30.122.379,01</b>	<b>6.186.868,18</b>	<b>342.559,77</b>	<b>6.529.427,95</b>	<b>36.960.000,00</b>



**PREFEITURA MUNICIPAL DE LAGARTO  
GABINETE DO PREFEITO**

**Demonstrativo da Receita e Despesa Segundo as Categorias Econômicas**

**DESPESA**

	<b>R\$</b>	<b>R\$</b>
<b>DESPESAS CORRENTES</b>		<b>30.122.379,01</b>
Pessoal e Encargos Sociais	17.102.064,53	
Outras Despesas Correntes	13.010.314,48	
Juros e Encargos da Dívida	10.000,00	
<b>DESPESAS DE CAPITAL</b>		<b>6.529.427,95</b>
Investimentos	6.186.868,18	
Inversões Financeiras	342.559,77	
<b>RESERVAS</b>		<b>308.193,04</b>
Reserva de Contingência	308.193,04	
<b>TOTAL</b>	<b>36.960.000,00</b>	<b>36.960.000,00</b>



PREFEITURA MUNICIPAL DE LAGARTO  
GABINETE DO PREFEITO

Demonstrativo da Receita e Despesa Segundo as Categorias Econômicas

RECEITA

	R\$	R\$
<b>RECEITAS CORRENTES</b>		<b>31.093.953,51</b>
Receita Tributária	2.031.858,20	
Receita Patrimonial	28.875,00	
Transferências Correntes	28.741.920,31	
Outras Receitas Correntes	291.300,00	
<b>RECEITA DE CAPITAL</b>		<b>5.866.046,49</b>
Alienação de Bens Móveis e Imóveis	6.930,00	
Transferências de Capital	5.656.200,00	
Outras Receitas de Capital	202.916,49	
<b>TOTAL</b>	<b>36.960.000,00</b>	<b>36.960.000,00</b>



PREFEITURA MUNICIPAL DE LAGARTO  
GABINETE DO PREFEITO

PLANO DE CONTAS DE RECEITAS

CÓDIGO	GRUPO	DESCRIÇÃO	VALOR (R\$)	
			2003	
1000.00.00	1	RECEITAS CORRENTES		31.093.953,51
1100.00.00	2	RECEITA TRIBUTÁRIA		2.031.858,20
1110.00.00	3	IMPOSTOS		1.524.600,00
1112.00.00	4	IMPOSTOS SOBRE O PATRIMÔNIO E A RENDA		1.120.350,00
1112.02.00	5	IMP.S/ PROP. PREDIAL E TERRITORIAL URBANA	808.500,00	
1112.04.30	6	TRANSF. IMPOSTO S/RENDA RETIDO NAS FONTES	173.250,00	
1112.08.00	5	IMP.S/ T.INTER VIVOS BENS IM. E DIR. R. S/ IM.	138.600,00	
1113.00.00	4	IMPOSTO S/ A PRODUÇÃO E A CIRCULAÇÃO		404.250,00
1113.05.00	5	IMPOSTO S/ SERVIÇO DE QUALQUER NATUREZA	404.250,00	
1120.00.00	3	TAXAS		472.650,00
1121.00.00	4	TAXAS PELO EXERCÍCIO DO PODER DE POLÍCIA	198.000,00	
1122.00.00	4	TAXAS PELA PRESTAÇÃO DE SERVIÇOS	274.650,00	
1130.00.00	3	CONTRIBUIÇÃO DE MELHORIA		34.608,20
1300.00.00	2	RECEITA PATRIMONIAL		28.875,00
1310.00.00	3	RECEITAS IMOBILIÁRIAS		6.875,00
1320.00.00	3	RECEITAS DE VALORES MOBILIÁRIOS	16.500,00	
1325.00.00	4	REMUNERAÇÃO DE DEPOSITOS BANCÁRIOS	11.000,00	
1325.01.00	5	APLICAÇÃO FINANCEIRA DE CONVÊNIOS	5.500,00	
1325.02.00	5	APLICAÇÃO FINANCEIRA DE DIVERSOS	5.500,00	
1329.00.00	4	OUTRAS RECEITAS DE VALORES MOBILIÁRIOS	5.500,00	
1390.00.00	3	OUTRAS RECEITAS PATRIMONIAIS		5.500,00
1700.00.00	2	TRANSFERÊNCIAS CORRENTES		28.741.920,31
1720.00.00	3	TRANSFERÊNCIAS INTERGOVERNAMENTAIS		27.952.120,31
1721.00.00	4	TRANSFERÊNCIAS DA UNIÃO		14.828.161,39
1721.01.00	5	PARTICIPAÇÃO NA RECEITA DA UNIÃO		8.033.977,88
1721.01.02	6	COTA-PARTE NO FUNDO DE PART. DOS MUNICÍPIOS	9.429.997,50	
9722.01.00	6	DEDUÇÃO DE RECEITA PARA FORMAÇÃO DO FUNDEF	(1.414.499,63)	
1721.01.05	6	COTA-PARTE IMP. S/ PROPR. TERRITORIAL RURAL	18.480,00	
1721.09.00	5	OUTRAS TRANSFERÊNCIAS DA UNIÃO		6.794.183,52
1721.09.01	6	TRANSF. FINANCEIRA AOS MUNICÍPIOS LC 102/00	220.000,00	
9721.09.01	6	DEDUÇÃO DE RECEITA PARA FORMAÇÃO DO FUNDEF	(33.000,00)	
1721.09.02	6	TRANSF.F.M.SAÚDE- PAB FIXO	922.658,52	
1721.09.03	6	TRANSF.F.M.SAÚDE- AÇÕES DE VIGILÂNCIA SANITÁRIA	28.875,00	
1721.09.04	6	TRANSF.F.M.SAÚDE - ASSIST. FARMÁCIA BÁSICA	92.400,00	
1721.09.05	6	TRANSF.F.M.SAÚDE -COMB.CARÊNCIAS NUTRICIONAIS	173.250,00	
1721.09.06	6	TRANSF.F.M.SAÚDE - SAÚDE DA FAMÍLIA	231.000,00	
1721.09.07	6	TRANSF.F.M.SAÚDE -AG.COMUNITÁRIOS DA SAÚDE	288.750,00	
1721.09.08	6	TRANSF.F.M.SAÚDE- NAC.VIG.EPID.E CONTR. DOENÇAS	212.520,00	
1721.09.09	6	TRANSF.F.M.SAÚDE- INCENTIVO SAÚDE BUCAL	41.580,00	
1721.09.10	6	TRANSF.F.M.SAÚDE- CADASTRO NAC. DE USUARIO SUS	28.875,00	
1721.09.11	6	TRANSF.F.M.SAÚDE- SIA/SIH	3.671.800,00	
1721.09.12	6	TRANSF.F.M.SAÚDE- FAEC	23.100,00	
1721.09.13	6	TRANSF. RECURSOS FUNDO NAC. DESENV. EDUCAÇÃO -FNDE	-	
1721.09.99	6	DEMAIS TRANSFERÊNCIAS DA UNIÃO	892.375,00	
1722.00.00	4	TRANSFERÊNCIAS DO ESTADO		4.915.328,88
1722.01.00	5	PARTICIPAÇÃO NA RECEITA DOS ESTADOS		4.753.628,88
1722.01.01	6	COTA-PARTE DO IPVA	577.500,00	
1722.01.02	6	COTA-PARTE DO ICMS	4.913.092,80	
9722.01.03	6	DEDUÇÃO DE RECEITA PARA FORMAÇÃO DO FUNDEF	(736.963,92)	
1722.09.00	5	OUTRAS TRANSFERÊNCIAS DOS ESTADOS		161.700,00
1722.09.01	6	TRANSFERÊNCIAS A FUNDOS MUNICIPAIS		
1722.09.02	6	DEMAIS TRANSFERÊNCIAS DOS ESTADOS	161.700,00	
1724.00.00	4	TRANSF. MULTIGOVERNAMENTAIS		8.208.630,04
1724.01.00	5	TRANSF. REC.DO FUNDO DE MANUT. E DESENV. DO ENSINO FUND. E DE	8.208.630,04	
1760.00.00	3	TRANSFERÊNCIAS DE CONVÊNIOS		789.800,00
1761.00.00	4	TRANSF. DE CONV. DA UNIÃO E SUAS ENTIDADES		514.800,00
1761.01.00	5	CONVÊNIOS VINCULADOS AO MDE	-	
1761.02.00	5	CONVÊNIOS VINCULADOS A AÇÕES DE SAÚDE	330.000,00	
1761.99.00	6	OUTROS CONVÊNIOS COM A UNIÃO	184.800,00	
1762.00.00	4	TRANSF. DE CONV. DOS ESTADOS E SUAS ENTIDADES		275.000,00
1762.01.00	5	CONVÊNIOS VINCULADOS AO MDE	-	
1762.02.00	5	CONVÊNIOS VINCULADOS A AÇÕES DE SAÚDE	110.000,00	
1762.99.00	5	OUTROS CONVÊNIOS COM O ESTADO	165.000,00	



PREFEITURA MUNICIPAL DE LAGARTO  
GABINETE DO PREFEITO

PLANO DE CONTAS DE RECEITAS

CÓDIGO	ORÇAU	DESCRIÇÃO	VALOR (R\$)	
				2003
1900.00.00	2	OUTRAS RECEITAS CORRENTES		291.300,00
1911.00.00	4	MULTAS E JUROS DE MORA DOS TRIBUTOS	-	
1911.00.09	5	MULTAS E JUROS DE MORA DE OUTROS IMPOSTOS		
1911.00.21	5	MULTAS E JUROS DE MORA DA DÍVIDA ATIVA DE OUTROS IMPOSTOS		
1920.00.00	4	INDENIZAÇÕES E RESTITUIÇÕES		27.775,00
1921.00.00	4	INDENIZAÇÕES	27.775,00	
1921.01.00	5	COMP. FINANC. E EXTRATO ÓLEO BRUTO XISTO E GÁS	27.775,00	
1921.09.99	6	OUTRAS INDENIZAÇÕES	-	
1922.00.00	4	RESTITUIÇÕES	-	
1922.09.99	6	RESTITUIÇÕES DIVERSAS	-	
1930.00.00	3	RECEITA DA DÍVIDA ATIVA		213.525,00
1931.00.00	4	RECEITA DA DÍVIDA ATIVA DE OUTROS IMPOSTOS	213.525,00	
1990.00.00	3	RECEITAS DIVERSAS		50.000,00
1990.08.09	6	ATUALIZAÇÃO MONETÁRIA DE OUTROS IMPOSTOS	-	
1990.99.00	5	OUTRAS RECEITAS	50.000,00	
2000.00.00	1	RECEITAS DE CAPITAL		5.866.046,49
2200.00.00	2	ALIENAÇÃO DE BENS		6.930,00
2210.00.00	3	ALIENAÇÃO DE BENS MÓVEIS	3.630,00	
2220.00.00	3	ALIENAÇÃO DE BENS IMÓVEIS	3.300,00	
2400.00.00	2	TRANSFERÊNCIAS DE CAPITAL		5.656.200,00
2420.00.00	3	TRANSFERÊNCIAS INTERGOVERNAMENTAIS	5.106.200,00	
2421.00.00	4	TRANSFERÊNCIAS DA UNIÃO	5.106.200,00	
2470.00.00	3	TRANSFERÊNCIAS DE CONVÊNIOS	550.000,00	
2471.00.00	4	TRANSF. DE CONV. DA UNIÃO E SUAS ENTIDADES	385.000,00	
2471.01.00	5	CONVÊNIOS VINCULADOS AO MDE	-	
2471.02.00	5	CONV. VINCULADOS A AÇÕES DE SAÚDE	165.000,00	
2471.99.00	5	OUTROS CONVÊNIOS COM A UNIÃO	220.000,00	
2472.00.00	4	TRANSF. DE CONV. DOS EST. E DO DF E ENTIDADES		165.000,00
2472.01.00	5	CONVÊNIOS VINCULADOS AO MDE	-	
2472.02.00	5	CONV. VINCULADOS A AÇÕES DE SAÚDE	88.000,00	
2472.99.00	5	OUTROS CONVÊNIOS COM O ESTADO	77.000,00	
2500.00.00	2	OUTRAS TRANSF. DE CAPITAL		202.916,49
2590.00.00	3	OUTRAS RECEITAS		202.916,49
<b>TOTAL DAS RECEITAS</b>				<b>36.960.000,00</b>



PREFEITURA MUNICIPAL DE LAGARTO  
GABINETE DO PREFEITO

PLANO DE CONTAS DE RECEITAS

PREFEITURA MUNICIPAL DE LAGARTO  
GABINETE DO PREFEITO

INDICADORES FINANCEIROS -2002-2005

R.C.L.	30.819.303,51
60% DA R.C.L.	18.491.582,11
54% DA R.C.L.	16.642.423,90
6% DA R.C.L.	1.849.158,21
SERV. TERCEIRO / R.C.L. ( 19,09%)	5.883.405,04
M.D.E.(25% =REC. TRIB. +10% =TRANSF.FPM;ICMS;ICMS/DES.)	2.039.835,28
15% FUNDEF	2.184.463,55
FUNDEF	8.208.630,04
FUNDEF TOTAL	10.393.093,59
FUNDEF SALÁRIO MAGISTÉRIO =60%	6.235.856,15
EDUCAÇÃO TOTAL	12.432.928,87
REC. PRÓPRIOS SAÚDE ( 13%)	2.534.579,30
SAÚDE TOTAL	8.942.387,81
RESERVA DE CONTINGÊNCIA (1% DA R.C.L.)	308.193,04
RECEITA FINANCEIRA 2001/2202/2003/2004	15.404.723,00
REPASSE P/ CAMARA (8% DA REC. FINAN. DO ANO ANTERIOR)	1.232.377,84



PREFEITURA MUNICIPAL DE LAGARTO  
GABINETE DO PREFEITO

Demonstrativo da Despesa por Unidades Orçamentárias

	R\$	R\$
01 - CÂMARA MUNICIPAL DE VEREADORES		1.232.000,00
01-01 - Câmara Municipal de Vereadores	1.232.000,00	
02 - PREFEITURA MUNICIPAL		35.728.000,00
02-01 - Gabinete do Prefeito	570.600,00	
02-02 - Secretaria de Controle Interno	66.400,00	
02-03 - Procuradoria Geral do Município	118.700,00	
02-04 - Secretaria de Administração	1.264.000,00	
02-05 - Secretaria de Planejamento e Finanças	1.630.694,00	
02-06 - Secretaria de Educação e Cultura	13.972.002,23	
02-07 - Sec. de Obras, Transportes, M. Ambiente e	5.843.250,00	
02-08 - Secretaria de Saúde	8.942.387,82	
02-09 - Secretaria de Agricultura, Abastecimento e Irrigação	525.000,00	
02-10 - Secretaria de Esporte e Lazer	510.500,00	
02-11 - Secretaria do Trabalho e Ação Social	2.192.965,95	
02-12 - Secretaria da Indústria, Comércio e Turismo	91.500,00	
<b>TOTAL</b>	<b>36.960.000,00</b>	<b>36.960.000,00</b>



PREFEITURA DE LAGARTO  
GABINETE DO PREFEITO

QUADRO DEMONSTRATIVO DAS DESPESAS CONSOLIDADAS

UNIDADE : 02-01 GABINETE DO PREFEITO

FUNCIONAL	ELEMENTO	FONTE	DESCRIÇÃO	VALOR: R\$	
	<b>3.0.00.00.00</b>		<b>DESPESAS CORRENTES</b>		<b>549.300,00</b>
	3.1.00.00.00		<u>PESSOAL E ENCARGOS SOCIAIS</u>		<u>450.000,00</u>
	3.1.90.09.00		Salário-Família	5.000,00	
	3.1.90.11.00		Vencimentos e Vant. Fixas - Pessoal Civil	350.000,00	
	3.1.90.13.00		Obrigações Patronais	80.000,00	
	3.1.90.16.00		Outras Despesas Variáveis - Pessoal Civil	5.000,00	
	3.1.90.92.00		Despesas de Exercícios Anteriores	10.000,00	
	<u>3.3.00.00.00</u>		<u>OUTRAS DESPESAS CORRENTES</u>		<u>99.300,00</u>
	3.3.90.14.00		Diárias - Civil	12.500,00	
	3.3.90.39.00		Outros Serviços de Terc.- Pessoa Jurídica	13.400,00	
	3.3.90.92.00		Despesas de Exercícios Anteriores	1.000,00	
	3.3.90.27.00		Encargos pela Honra de Avais , Garantias ,	10.000,00	
	3.3.90.30.00		Material de Consumo	37.800,00	
	3.3.90.36.00		Outros Serviços de Terc.- Pessoa Física	19.600,00	
	3.3.90.33.00		Passagens e Despesas com Locomoção	5.000,00	
	<b>4.0.00.00.00</b>		<b>DESPESAS DE CAPITAL</b>		<b>21.300,00</b>
	<u>4.4.00.00.00</u>		<u>INVESTIMENTOS</u>		<u>21.300,00</u>
	4.4.90.51.00		Obras e Instalações	7.400,00	
	4.4.90.52.00		Equipamentos e Material Permanente	13.900,00	
		<b>TOTAL</b>		<b>570.600,00</b>	<b>570.600,00</b>



PREFEITURA DE LAGARTO  
GABINETE DO PREFEITO

QUADRO DEMONSTRATIVO DAS DESPESAS					
UNIDADE : 02-01 GABINETE DO PREFEITO					
FUNCIONAL	ELEMENTO	FONTE	DESCRIÇÃO	VALOR: R\$	
04-122-0100-2002			<b>MANUTENÇÃO DO GABINETE DO PREFEITO E SUAS AÇÕES</b>		<b>543.000,00</b>
	<b>3.0.00.00.00</b>		<b>DESPESAS CORRENTES</b>		<b>528.000,00</b>
	3.1.00.00.00		<u>PESSOAL E ENCARGOS SOCIAIS</u>		<u>450.000,00</u>
	3.1.90.09.00	000	Salário-Família	5.000,00	
	3.1.90.11.00	000	Vencimentos e Vant. Fixas - Pessoal Civil	350.000,00	
	3.1.90.13.00	000	Obrigações Patronais	80.000,00	
	3.1.90.16.00	000	Outras Despesas Variáveis - Pessoal Civil	5.000,00	
	3.1.90.92.00	000	Despesas de Exercícios Anteriores	10.000,00	
	<u>3.3.00.00.00</u>		<u>OUTRAS DESPESAS CORRENTES</u>		<u>78.000,00</u>
	3.3.90.14.00	000	Diárias - Civil	12.000,00	
	3.3.90.30.00	000	Material de Consumo	25.000,00	
	3.3.90.36.00	000	Outros Serviços de Terc.- Pessoa Física	15.000,00	
	3.3.90.39.00	000	Outros Serviços de Terc.- Pessoa Jurídica	10.000,00	
	3.3.90.92.00	000	Despesas de Exercícios Anteriores	1.000,00	
	3.3.90.27.00	000	Encargos pela Honra de Avais , Garantias , Seguros e Similares	10.000,00	
	3.3.90.33.00		Passagens e Despesas com Locomoção	5.000,00	
	<b>4.0.00.00.00</b>		<b>DESPESAS DE CAPITAL</b>		<b>15.000,00</b>
	<u>4.4.00.00.00</u>		<u>INVESTIMENTOS</u>		<u>15.000,00</u>
	4.4.90.51.00	000	Obras e Instalações	5.000,00	
	4.4.90.52.00	000	Equipamentos e Material Permanente	10.000,00	
<b>TOTAL</b>				<b>543.000,00</b>	<b>543.000,00</b>



PREFEITURA DE LAGARTO  
GABINETE DO PREFEITO

QUADRO DEMONSTRATIVO DAS DESPESAS					
UNIDADE : 02-01 GABINETE DO PREFEITO					
FUNCIONAL	ELEMENTO	FONTE	DESCRIÇÃO	VALOR: R\$	
04-122-0100-2003			<b>MANUTENÇÃO DO CONSELHO MUNICIPAL DESENVOLVIMENTO RURAL SUSTENTÁVEL - CMDRS</b>		<b>6.000,00</b>
	<b>3.0.00.00.00</b>		<b>DESPESAS CORRENTES</b>		<b>4.500,00</b>
	<u>3.3.00.00.00</u>		<u>OUTRAS DESPESAS CORRENTES</u>		<u>4.500,00</u>
	3.3.90.14.00	000	Diárias - Civil	500,00	
	3.3.90.39.00	000	Outros Serviços de Terc.- Pessoa Jurídica	1.000,00	
	3.3.90.30.00	000	Material de Consumo	2.000,00	
	3.3.90.36.00	000	Outros Serviços de Terc.- Pessoa Física	1.000,00	
	<b>4.0.00.00.00</b>		<b>DESPESAS DE CAPITAL</b>		<b>1.500,00</b>
	<u>4.4.00.00.00</u>		<u>INVESTIMENTOS</u>		<u>1.500,00</u>
	4.4.90.52.00	000	Equipamentos e Material Permanente	1.500,00	
	05-122-1400-2004			<b>MANUTENÇÃO DO TIRO DE GUERRA - UNIDADE LAGARTO</b>	
<b>3.0.00.00.00</b>			<b>DESPESAS CORRENTES</b>		<b>16.800,00</b>
<u>3.3.00.00.00</u>			<u>OUTRAS DESPESAS CORRENTES</u>		<u>16.800,00</u>
3.3.90.39.00		000	Outros Serviços de Terc.- Pessoa Jurídica	2.400,00	
3.3.90.30.00		000	Material de Consumo	10.800,00	
3.3.90.36.00		000	Outros Serviços de Terc.- Pessoa Física	3.600,00	
<b>4.0.00.00.00</b>			<b>DESPESAS DE CAPITAL</b>		<b>4.800,00</b>
<u>4.4.00.00.00</u>			<u>INVESTIMENTOS</u>		<u>4.800,00</u>
4.4.90.52.00	000	Equipamentos e Material Permanente	2.400,00		
4.4.90.51.00	000	Obras e Instalações	2.400,00		
<b>TOTAL</b>				<b>27.600,00</b>	<b>27.600,00</b>



PREFEITURA DE LAGARTO  
GABINETE DO PREFEITO

QUADRO DEMONSTRATIVO DAS DESPESAS CONSOLIDADAS

UNIDADE : 02-02 SECRETARIA MUNICIPAL DE CONTROLE INTERNO

FUNCIONAL	ELEMENTO	FONTE	DESCRIÇÃO	VALOR: R\$	
	<b>3.0.00.00.00.00</b>		<b>DESPESAS CORRENTES</b>		<b>62.400,00</b>
	3.1.00.00.00		<b>PESSOAL E ENCARGOS SOCIAIS</b>		<b>50.000,00</b>
	3.1.90.09.00		Salário-Família	1.000,00	
	3.1.90.11.00		Vencimentos e Vant. Fixas - Pessoal Civil	40.000,00	
	3.1.90.13.00		Obrigações Patronais	9.000,00	
	3.1.90.16.00		Outras Despesas Variáveis - Pessoa Civil	-	
	<b>3.3.00.00.00</b>		<b>OUTRAS DESPESAS CORRENTES</b>		<b>12.400,00</b>
	3.3.90.14.00		Diárias - Civil	2.400,00	
	3.3.90.39.00		Outros Serviços de Terc.- Pessoa Jurídica	2.000,00	
	3.3.90.47.00		Obrigações Tributária e Contributivas	2.000,00	
	3.3.90.30.00		Material de Consumo	5.000,00	
	3.3.90.36.00		Outros Serviços de Terc.- Pessoa Física	1.000,00	
	<b>4.0.00.00.00</b>		<b>DESPESAS DE CAPITAL</b>		<b>4.000,00</b>
	<b>4.4.00.00.00</b>		<b>INVESTIMENTOS</b>		<b>4.000,00</b>
	4.4.90.52.00		Equipamentos e Material Permanente	4.000,00	
			<b>TOTAL</b>	<b>66.400,00</b>	<b>66.400,00</b>



PREFEITURA DE LAGARTO  
GABINETE DO PREFEITO

QUADRO DEMONSTRATIVO DAS DESPESAS					
UNIDADE : 02-02 SECRETARIA MUNICIPAL DE CONTROLE INTERNO					
FUNCIONAL	ELEMENTO	FONTE	DESCRIÇÃO	VALOR: R\$	
04-122-0100-2005			<b>MANUTENÇÃO DA SECRETARIA DE CONTROLE INTERNO E SUAS AÇÕES</b>		<b>66.400,00</b>
	<b>3.0.00.00.00.00</b>		<b>DESPESAS CORRENTES</b>		<b>62.400,00</b>
	3.1.00.00.00		<b>PESSOAL E ENCARGOS SOCIAIS</b>		<b>50.000,00</b>
	3.1.90.09.00	000	Salário-Família	1.000,00	
	3.1.90.11.00	000	Vencimentos e Vant. Fixas - Pessoal Civil	40.000,00	
	3.1.90.13.00	000	Obrigações Patronais	9.000,00	
	<b>3.3.00.00.00</b>		<b>OUTRAS DESPESAS CORRENTES</b>		<b>12.400,00</b>
	3.3.90.14.00	000	Diárias - Civil	2.400,00	
	3.3.90.39.00	000	Outros Serviços de Terc.- Pessoa Jurídica	2.000,00	
	3.3.90.47.00	000	Obrigações Tributária e Contributivas	2.000,00	
	3.3.90.30.00	000	Material de Consumo	5.000,00	
	3.3.90.36.00	000	Outros Serviços de Terc.- Pessoa Física	1.000,00	
	<b>4.0.00.00.00</b>		<b>DESPESAS DE CAPITAL</b>		<b>4.000,00</b>
	<b>4.4.00.00.00</b>		<b>INVESTIMENTOS</b>		<b>4.000,00</b>
	4.4.90.52.00	000	Equipamentos e Material Permanente	4.000,00	
<b>TOTAL</b>				<b>66.400,00</b>	<b>66.400,00</b>



PREFEITURA DE LAGARTO  
GABINETE DO PREFEITO

QUADRO DEMONSTRATIVO DAS DESPESAS CONSOLIDADAS				
UNIDADE 02-03 PROCURADORIA GERAL DO MUNICÍPIO				
FUNCIONAL	ELEMENTO	FONTE	DESCRIÇÃO	VALOR: R\$
	<b>3.0.00.00.00</b>		<b>DESPESAS CORRENTES</b>	<b>114.700,00</b>
	3.1.00.00.00		<u>PESSOAL E ENCARGOS SOCIAIS</u>	<u>96.700,00</u>
	3.1.90.09.00		Salário-Família	500,00
	3.1.90.11.00		Vencimentos e Vant. Fixas - Pessoal Civil	75.000,00
	3.1.90.13.00		Obrigações Patronais	15.200,00
	3.1.90.16.00		Outras Despesas Variáveis - Pessoal Civil	1.000,00
	3.1.90.91.00		Sentenças Judiciais	1.000,00
	3.1.90.92.00		Despesas de Exercícios Anteriores	2.000,00
	3.1.90.94.00		Indenizações Restituições Trabalhistas	2.000,00
	<u>3.3.00.00.00</u>		<u>OUTRAS DESPESAS CORRENTES</u>	<u>18.000,00</u>
	3.3.90.14.00		Diárias - Civil	1.000,00
	3.3.90.39.00		Outros Serviços de Terc.- Pessoa Jurídica	10.000,00
	3.3.90.92.00		Despesas de Exercícios Anteriores	1.000,00
	3.3.90.30.00		Material de Consumo	5.000,00
	3.3.90.36.00		Outros Serviços de Terc.- Pessoa Física	1.000,00
	<b>4.0.00.00.00</b>		<b>DESPESAS DE CAPITAL</b>	<b>4.000,00</b>
	<u>4.4.00.00.00</u>		<u>INVESTIMENTOS</u>	<u>4.000,00</u>
	4.4.90.52.00		Equipamentos e Material Permanente	4.000,00
				-
			<b>TOTAL</b>	<b>118.700,00</b>
				<b>118.700,00</b>



PREFEITURA DE LAGARTO  
GABINETE DO PREFEITO

QUADRO DEMONSTRATIVO DAS DESPESAS					
UNIDADE 02-03 PROCURADORIA GERAL DO MUNICÍPIO					
FUNCIONAL	ELEMENTO	FONTE	DESCRIÇÃO	VALOR: R\$	
03-092-0100-2006			<b>MANUTENÇÃO DA PROCURADORIA</b>		<b>118.700,00</b>
			<b>GERAL DO MUNICÍPIO E SUAS AÇÕES</b>		
	<b>3.0.00.00.00</b>		<b>DESPESAS CORRENTES</b>		<b>114.700,00</b>
	3.1.00.00.00		<u>PESSOAL E ENCARGOS SOCIAIS</u>		<u>96.700,00</u>
	3.1.90.09.00	000	Salário-Família	500,00	
	3.1.90.11.00	000	Vencimentos e Vant. Fixas - Pessoal Civil	75.000,00	
	3.1.90.13.00	000	Obrigações Patronais	15.200,00	
	3.1.90.16.00	000	Outras Despesas Variáveis - Pessoal Civil	1.000,00	
	3.1.90.91.00	000	Sentenças Judiciais	1.000,00	
	3.1.90.92.00	000	Despesas de Exercícios Anteriores	2.000,00	
	3.1.90.94.00	000	Indenizações Restituições Trabalhistas	2.000,00	
	<u>3.3.00.00.00</u>		<u>OUTRAS DESPESAS CORRENTES</u>		<u>18.000,00</u>
	3.3.90.14.00	000	Diárias - Civil	1.000,00	
	3.3.90.39.00	000	Outros Serviços de Terc.- Pessoa Jurídica	10.000,00	
	3.3.90.92.00	000	Despesas de Exercícios Anteriores	1.000,00	
	3.3.90.30.00	000	Material de Consumo	5.000,00	
	3.3.90.36.00	000	Outros Serviços de Terc.- Pessoa Física	1.000,00	
	<b>4.0.00.00.00</b>		<b>DESPESAS DE CAPITAL</b>		<b>4.000,00</b>
	<u>4.4.00.00.00</u>		<u>INVESTIMENTOS</u>		<u>4.000,00</u>
	4.4.90.52.00	000	Equipamentos e Material Permanente	4.000,00	
					-
			<b>TOTAL</b>	<b>118.700,00</b>	<b>118.700,00</b>



PREFEITURA DE LAGARTO  
GABINETE DO PREFEITO

QUADRO DEMONSTRATIVO DAS DESPESAS CONSOLIDADAS				
UNIDADE 02-04 SECRETARIA MUNICIPAL DE ADMINISTRAÇÃO				
FUNCIONAL	ELEMENTO	FONTE	DESCRIÇÃO	VALOR: R\$
	<b>3.0.00.00.00</b>		<b>DESPESAS CORRENTES</b>	<b>1.194.000,00</b>
	<b>3.1.00.00.00</b>		<b>PESSOAL E ENCARGOS SOCIAIS</b>	<b>736.000,00</b>
	3.3.90.01.00		Aposentadorias e Reformas	30.000,00
	3.3.90.03.00		Pensões	100.000,00
	3.1.90.09.00		Salário-Família	5.000,00
	3.1.90.11.00		Vencimentos e Vant. Fixas - Pessoal Civil	450.000,00
	3.1.90.13.00		Obrigações Patronais	114.000,00
	3.1.90.16.00		Outras Despesas Variáveis - Pessoal Civil	2.000,00
	3.1.90.91.00		Sentenças Judiciais	20.000,00
	3.1.90.92.00		Despesas de Exercícios Anteriores	10.000,00
	3.1.90.94.00		Indenizações Restituições Trabalhistas	5.000,00
	<b>3.3.00.00.00</b>		<b>OUTRAS DESPESAS CORRENTES</b>	<b>458.000,00</b>
	3.3.90.14.00		Diárias - Civil	2.000,00
	3.3.90.39.00		Outros Serviços de Terc.- Pessoa Jurídica	200.000,00
	3.3.90.47.00		Obrigações Tributária e Contributivas	200.000,00
	3.3.90.91.00		Sentenças Judiciais	2.000,00
	3.3.90.92.00		Despesas de Exercícios Anteriores	2.000,00
	3.3.90.93.00		Indenizações e Restituições	2.000,00
	3.3.90.30.00		Material de Consumo	40.000,00
	3.3.90.36.00		Outros Serviços de Terc.- Pessoa Física	10.000,00
	<b>4.0.00.00.00</b>		<b>DESPESAS DE CAPITAL</b>	<b>70.000,00</b>
	<b>4.4.00.00.00</b>		<b>INVESTIMENTOS</b>	<b>60.000,00</b>
	4.4.90.51.00		Obras e Instalações	40.000,00
	4.4.90.52.00		Equipamentos e Material Permanente	20.000,00
	<b>4.5.00.00.00</b>		<b>INVERSÕES FINANCEIRAS</b>	<b>10.000,00</b>
	4.5.90.61.00		Aquisição de Imóveis	10.000,00
			<b>TOTAL</b>	<b>1.264.000,00</b>
				<b>1.264.000,00</b>



PREFEITURA DE LAGARTO  
GABINETE DO PREFEITO

QUADRO DEMONSTRATIVO DAS DESPESAS				
UNIDADE 02-04 SECRETARIA MUNICIPAL DE ADMINISTRAÇÃO				
FUNCIONAL	ELEMENTO	FONTE	DESCRIÇÃO	VALOR: R\$
04-122-0100-2007			<b>MANUTENÇÃO DA SECRETARIA MUNIC. DE ADMINISTRAÇÃO E SUAS AÇÕES</b>	<b>1.234.000,00</b>
	<b>3.0.00.00.00</b>		<b>DESPESAS CORRENTES</b>	<b>1.194.000,00</b>
	3.1.00.00.00		<u>PESSOAL E ENCARGOS SOCIAIS</u>	736.000,00
	3.3.90.01.00	000	Aposentadorias e Reformas	30.000,00
	3.3.90.03.00	000	Pensões	100.000,00
	3.1.90.09.00	000	Salário-Família	5.000,00
	3.1.90.11.00	000	Vencimentos e Vant. Fixas - Pessoal Civil	450.000,00
	3.1.90.13.00	000	Obrigações Patronais	114.000,00
	3.1.90.16.00	000	Outras Despesas Variáveis - Pessoal Civil	2.000,00
	3.1.90.91.00	000	Sentenças Judiciais	20.000,00
	3.1.90.92.00	000	Despesas de Exercícios Anteriores	10.000,00
	3.1.90.94.00	000	Indenizações Restituições Trabalhistas	5.000,00
	<u>3.3.00.00.00</u>		<u>OUTRAS DESPESAS CORRENTES</u>	<u>458.000,00</u>
	3.3.90.14.00	000	Diárias - Civil	2.000,00
	3.3.90.39.00	000	Outros Serviços de Terc.- Pessoa Jurídica	200.000,00
	3.3.90.47.00	000	Obrigações Tributária e Contributivas	200.000,00
	3.3.90.91.00	000	Sentenças Judiciais	2.000,00
	3.3.90.92.00	000	Despesas de Exercícios Anteriores	2.000,00
	3.3.90.93.00	000	Indenizações e Restituições	2.000,00
	3.3.90.30.00	000	Material de Consumo	40.000,00
	3.3.90.36.00	000	Outros Serviços de Terc.- Pessoa Física	10.000,00
	<b>4.0.00.00.00</b>		<b>DESPESAS DE CAPITAL</b>	<b>40.000,00</b>
	<u>4.4.00.00.00</u>		<u>INVESTIMENTOS</u>	<u>30.000,00</u>
	4.4.90.52.00	000	Equipamentos e Material Permanente	20.000,00
	4.4.90.51.00	000	Obras e Instalações	10.000,00
	<u>4.5.00.00.00</u>		<u>INVERSÕES FINANCEIRAS</u>	<u>10.000,00</u>
	4.5.90.61.00	000	Aquisição de Imóveis	10.000,00
04-122-0100-1001			<b>IMPLANTAÇÃO DO ALMOXARIFADO CENTRAL</b>	<b>30.000,00</b>
	<b>4.0.00.00.00</b>		<b>DESPESAS DE CAPITAL</b>	<b>30.000,00</b>
	<u>4.4.00.00.00</u>		<u>INVESTIMENTOS</u>	<u>30.000,00</u>
	4.4.90.51.00	000	Obras Instalações	30.000,00
<b>TOTAL</b>				<b>1.264.000,00</b>



PREFEITURA DE LAGARTO  
GABINETE DO PREFEITO

QUADRO DEMONSTRATIVO DAS DESPESAS CONSOLIDADAS				
UNIDADE 02-05 SECRETARIA MUNICIPAL DE PLANEJAMENTO E FINANÇAS				
FUNCIONAL	ELEMENTO	FONTE	DESCRIÇÃO	VALOR: R\$
	<b>3.0.00.00.00</b>		<b>DESPESAS CORRENTES</b>	<b>1.307.500,96</b>
	3.1.00.00.00		<u>PESSOAL E ENCARGOS SOCIAIS</u>	<u>467.500,00</u>
	3.1.90.09.00		Salário-Família	2.500,00
	3.1.90.11.00		Vencimentos e Vant. Fixas - Pessoal Civil	360.000,00
	3.1.90.13.00		Obrigações Patronais	80.000,00
	3.1.90.16.00		Outras Despesas Variáveis - Pessoal Civil	5.000,00
	3.1.90.91.00		Sentenças Judiciais	5.000,00
	3.1.90.92.00		Despesas de Exercícios Anteriores	10.000,00
	3.1.90.94.00		Indenizações Restituições Trabalhistas	5.000,00
	3.2.00.00.00		<u>JUROS E ENCARGOS DA DÍVIDA</u>	<u>10.000,00</u>
	3.2.90.25.00		Encargos Sobre ARO	10.000,00
	<b>3.3.00.00.00</b>		<b><u>OUTRAS DESPESAS CORRENTES</u></b>	<b><u>830.000,96</u></b>
	3.3.90.14.00		Diárias - Civil	10.000,00
	3.3.90.39.00		Outros Serviços de Terc.- Pessoa Jurídica	85.000,00
	3.3.90.47.00		Obrigações Tributária e Contributivas	-
	3.3.90.91.00		Sentenças Judiciais	10.000,00
	3.3.90.92.00		Despesas de Exercícios Anteriores	620.000,00
	3.3.90.93.00		Indenizações e Restituições	5.000,96
	3.3.90.30.00		Material de Consumo	35.000,00
	3.3.90.35.00		Serviços de Consultoria	15.000,00
	3.3.90.36.00		Outros Serviços de Terc.- Pessoa Física	35.000,00
	3.3.90.27.00		Encargos pela Honra de Avais , Garantias , Seguros e Similares	10.000,00
	3.3.90.33.00		Passagens e Despesas com Locomoção	5.000,00
	<b>4.0.00.00.00</b>		<b>DESPESAS DE CAPITAL</b>	<b>15.000,00</b>
	<b>4.4.00.00.00</b>		<b><u>INVESTIMENTOS</u></b>	<b><u>15.000,00</u></b>
	4.4.90.51.00		Obras e Instalações	5.000,00
	4.4.90.52.00		Equipamentos e Material Permanente	10.000,00
	4.4.90.92.00		Despesas de Exercícios Anteriores	-
	<b>9.9.99.99.99</b>		<b>RESERVA DE CONTINGÊNCIA</b>	<b>308.193,04</b>
	9.9.99.99.99		Reserva de Contingência	308.193,04
			<b>TOTAL</b>	<b>1.630.694,00</b>
				<b>1.630.694,00</b>



PREFEITURA DE LAGARTO  
GABINETE DO PREFEITO

QUADRO DEMONSTRATIVO DAS DESPESAS				
UNIDADE 02-05 SECRETARIA MUNICIPAL DE PLANEJAMENTO E FINANÇAS				
FUNCIONAL	ELEMENTO	FONTE	DESCRIÇÃO	VALOR: R\$
04-123-0100-2008			<b>MANUTENÇÃO DA SECRETARIA DE PLANEJAMENTO E FINANÇAS E SUAS AÇÕES</b>	<b>1.630.694,00</b>
	<b>3.0.00.00.00</b>		<b>DESPESAS CORRENTES</b>	<b>1.307.500,96</b>
	3.1.00.00.00		<u>PESSOAL E ENCARGOS SOCIAIS</u>	<u>467.500,00</u>
	3.1.90.09.00	000	Salário-Família	2.500,00
	3.1.90.11.00	000	Vencimentos e Vant. Fixas - Pessoal Civil	360.000,00
	3.1.90.13.00	000	Obrigações Patronais	80.000,00
	3.1.90.16.00	000	Outras Despesas Variáveis - Pessoal Civil	5.000,00
	3.1.90.91.00	000	Sentenças Judiciais	5.000,00
	3.1.90.92.00	000	Despesas de Exercícios Anteriores	10.000,00
	3.1.90.94.00	000	Indenizações Restituições Trabalhistas	5.000,00
	3.2.00.00.00		<u>JUROS E ENCARGOS DA DÍVIDA</u>	<u>10.000,00</u>
	3.2.90.25.00	000	Encargos Sobre ARO	10.000,00
	<b>3.3.00.00.00</b>		<b><u>OUTRAS DESPESAS CORRENTES</u></b>	<b><u>830.000,96</u></b>
	3.3.90.14.00	000	Diárias - Civil	10.000,00
	3.3.90.39.00	000	Outros Serviços de Terc.- Pessoa Jurídica	85.000,00
	3.3.90.47.00	000	Obrigações Tributária e Contributivas	-
	3.3.90.91.00	000	Sentenças Judiciais	10.000,00
	3.3.90.92.00	000	Despesas de Exercícios Anteriores	620.000,00
	3.3.90.93.00	000	Indenizações e Restituições	5.000,96
	3.3.90.30.00	000	Material de Consumo	35.000,00
	3.3.90.35.00	000	Serviços de Consultoria	15.000,00
	3.3.90.36.00	000	Outros Serviços de Terc.- Pessoa Física	35.000,00
	3.3.90.27.00	000	Encargos pela Honra de Avais , Garantias , Seguros e Similares	10.000,00
	3.3.90.33.00		Passagens e Despesas com Locomoção	5.000,00
	<b>4.0.00.00.00</b>		<b>DESPESAS DE CAPITAL</b>	<b>15.000,00</b>
	<b>4.4.00.00.00</b>		<b><u>INVESTIMENTOS</u></b>	<b><u>15.000,00</u></b>
	4.4.90.51.00	000	Obras e Instalações	5.000,00
	4.4.90.52.00	000	Equipamentos e Material Permanente	10.000,00
	<b>9.9.99.99.99</b>		<b>RESERVA DE CONTINGÊNCIA</b>	<b>308.193,04</b>
	9.9.99.99.99	000	Reserva de Contingência	308.193,04
<b>TOTAL</b>				<b>1.630.694,00</b>
				<b>1.630.694,00</b>



PREFEITURA DE LAGARTO  
GABINETE DO PREFEITO

QUADRO DEMONSTRATIVO DAS DESPESAS CONSOLIDADAS					
UNIDADE 02-06 SECRETARIA MUNICIPAL DE EDUCAÇÃO E CULTURA					
FUNCIONAL	ELEMENTO	FONTE	DESCRIÇÃO	VALOR: R\$	
	<b>3.0.00.00.00</b>		<b>DESPESAS CORRENTES</b>		<b>13.257.750,00</b>
	3.1.00.00.00		<u>PESSOAL E ENCARGOS SOCIAIS</u>		<u>9.682.100,00</u>
	3.1.90.01.00		Aposentadorias e Reformas	100.000,00	
	3.1.90.04.00		Contratação por Tempo Determinado	866.000,00	
	3.1.90.09.00		Salário-Família	83.500,00	
	3.1.90.11.00		Vencimentos e Vant. Fixas - Pessoal Civil	6.568.000,00	
	3.1.90.13.00		Obrigações Patronais	1.597.600,00	
	3.1.90.16.00		Outras Despesas Variáveis - Pessoal Civil	87.000,00	
	3.1.90.91.00		Sentenças Judiciais	51.000,00	
	3.1.90.92.00		Despesas de Exercícios Anteriores	274.000,00	
	3.1.90.94.00		Indenizações Restituições Trabalhistas	55.000,00	
	<u>3.3.00.00.00</u>		<u>OUTRAS DESPESAS CORRENTES</u>		<u>3.575.650,00</u>
	3.3.90.14.00		Diárias - Civil	39.000,00	
	3.3.90.39.00		Outros Serviços de Terc.- Pessoa Jurídica	1.815.500,00	
	3.3.90.47.00		Obrigações Tributária e Contributivas	16.500,00	
	3.3.90.91.00		Sentenças Judiciais	15.000,00	
	3.3.90.92.00		Despesas de Exercícios Anteriores	28.000,00	
	3.3.90.93.00		Indenizações e Restituições	18.500,00	
	3.3.90.30.00		Material de Consumo	1.194.000,00	
	3.3.90.36.00		Outros Serviços de Terc.- Pessoa Física	299.000,00	
	3.3.90.33.00		Passagens e Despesas com Locomoção	6.000,00	
	3.3.50.43.00		Subvenção Social	30.000,00	
	3.3.90.32.00		Material de Distribuição Gratuita	114.150,00	
	<b>4.0.00.00.00</b>		<b>DESPESAS DE CAPITAL</b>		<b>704.252,23</b>
	<u>4.4.00.00.00</u>		<u>INVESTIMENTOS</u>		<u>634.252,23</u>
	4.4.90.51.00		Obras e Instalações	300.000,00	
	4.4.90.52.00		Equipamentos e Material Permanente	324.252,23	
	4.4.90.92.00		Despesas de Exercícios Anteriores	10.000,00	
	<u>4.5.00.00.00</u>		<u>INVERSÕES FINANCEIRAS</u>		<u>70.000,00</u>
	4.5.90.61.00		Aquisição de Imóveis	70.000,00	
			<b>TOTAL</b>	<b>13.962.002,23</b>	<b>13.962.002,23</b>



PREFEITURA DE LAGARTO  
GABINETE DO PREFEITO

QUADRO DEMONSTRATIVO DAS DESPESAS					
UNIDADE 02-06 SECRETARIA MUNICIPAL DE EDUCAÇÃO E CULTURA					
FUNCIONAL	ELEMENTO	FONTE	DESCRIÇÃO	VALOR: R\$	
12-365-0300-2009			<b>MANUTENÇÃO DA EDUCAÇÃO INFANTIL DE 0 A 6 ANOS</b>		<b>648.000,00</b>
	<b>3.0.00.00.00</b>		<b>DESPESAS CORRENTES</b>		<b>648.000,00</b>
	3.1.00.00.00		<u>PESSOAL E ENCARGOS SOCIAIS</u>		428.000,00
	3.1.90.04.00	000	Contratação por Tempo Determinado	10.000,00	
	3.1.90.09.00	000	Salário-Família	12.000,00	
	3.1.90.11.00	000	Vencimentos e Vant. Fixas - Pessoal Civil	310.000,00	
	3.1.90.13.00	000	Obrigações Patronais	76.000,00	
	3.1.90.16.00	000	Outras Despesas Variáveis - Pessoal Civil	2.500,00	
	3.1.90.91.00	000	Sentenças Judiciais	2.500,00	
	3.1.90.92.00	000	Despesas de Exercícios Anteriores	10.000,00	
	3.1.90.94.00	000	Indenizações Restituições Trabalhistas	5.000,00	
	<u>3.3.00.00.00</u>		<u>OUTRAS DESPESAS CORRENTES</u>		<u>220.000,00</u>
	3.3.90.14.00	000	Diárias - Civil	2.000,00	
	3.3.90.39.00	000	Outros Serviços de Terc.- Pessoa Jurídica	40.000,00	
	3.3.90.47.00	000	Obrigações Tributária e Contributivas	1.000,00	
	3.3.90.91.00	000	Sentenças Judiciais	1.000,00	
	3.3.90.92.00	000	Despesas de Exercícios Anteriores	5.000,00	
	3.3.90.93.00	000	Indenizações e Restituições	1.000,00	
	3.3.90.30.00	000	Material de Consumo	140.000,00	
	3.3.90.36.00	000	Outros Serviços de Terc.- Pessoa Física	30.000,00	
12-122-0133-2010			<b>MANUTENÇÃO DA SMEC E SUAS AÇÕES - EDUCAÇÃO INFANTIL</b>		<b>80.500,00</b>
	<b>3.0.00.00.00</b>		<b>DESPESAS CORRENTES</b>		<b>80.500,00</b>
	3.1.00.00.00		<u>PESSOAL E ENCARGOS SOCIAIS</u>		10.000,00
	3.1.90.09.00	000	Salário-Família	500,00	
	3.1.90.11.00	000	Vencimentos e Vant. Fixas - Pessoal Civil	5.000,00	
	3.1.90.13.00	000	Obrigações Patronais	1.000,00	
	3.1.90.16.00	000	Outras Despesas Variáveis - Pessoal Civil	1.000,00	
	3.1.90.91.00	000	Sentenças Judiciais	500,00	
	3.1.90.92.00	000	Despesas de Exercícios Anteriores	1.000,00	
	3.1.90.94.00	000	Indenizações Restituições Trabalhistas	1.000,00	
	<u>3.3.00.00.00</u>		<u>OUTRAS DESPESAS CORRENTES</u>		<u>70.500,00</u>
	3.3.90.14.00	000	Diárias - Civil	5.000,00	
	3.3.90.39.00	000	Outros Serviços de Terc.- Pessoa Jurídica	50.000,00	
	3.3.90.47.00	000	Obrigações Tributária e Contributivas	1.000,00	
3.3.90.91.00	000	Sentenças Judiciais	1.000,00		
3.3.90.92.00	000	Despesas de Exercícios Anteriores	1.000,00		
3.3.90.93.00	000	Indenizações e Restituições	500,00		
3.3.90.30.00	000	Material de Consumo	10.000,00		
3.3.90.36.00	000	Outros Serviços de Terc.- Pessoa Física	2.000,00		
<b>TOTAL</b>				<b>728.500,00</b>	<b>728.500,00</b>



PREFEITURA DE LAGARTO  
GABINETE DO PREFEITO

QUADRO DEMONSTRATIVO DAS DESPESAS					
UNIDADE 02-06 SECRETARIA MUNICIPAL DE EDUCAÇÃO E CULTURA					
FUNCIONAL	ELEMENTO	FONTE	DESCRIÇÃO	VALOR: R\$	
12-366-0200-2011			<b>MANUT. DA EDUCAÇÃO DE JOVENS E ADULTOS - RECOMEÇO</b>		<b>507.150,00</b>
	<b>3.0.00.00.00</b>		<b>DESPESAS CORRENTES</b>		<b>507.150,00</b>
	3.1.00.00.00		<u>PESSOAL E ENCARGOS SOCIAIS</u>		<u>264.000,00</u>
	3.1.90.04.00	000	Contratação por Tempo Determinado	188.000,00	
	3.1.90.09.00	000	Salário-Família	5.000,00	
	3.1.90.11.00	000	Vencimentos e Vant. Fixas - Pessoal Civil	10.000,00	
	3.1.90.13.00	000	Obrigações Patronais	44.000,00	
	3.1.90.16.00	000	Outras Despesas Variáveis - Pessoal Civil	10.000,00	
	3.1.90.91.00	000	Sentenças Judiciais	5.000,00	
	3.1.90.92.00	000	Despesas de Exercícios Anteriores	1.000,00	
	3.1.90.94.00	000	Indenizações Restituições Trabalhistas	1.000,00	
	<u>3.3.00.00.00</u>		<u>OUTRAS DESPESAS CORRENTES</u>		<u>243.150,00</u>
	3.3.90.14.00	000	Diárias - Civil	5.000,00	
	3.3.90.39.00	000	Outros Serviços de Terc.- Pessoa Jurídica	70.000,00	
	3.3.90.47.00	000	Obrigações Tributária e Contributivas	5.000,00	
	3.3.90.91.00	000	Sentenças Judiciais	1.000,00	
	3.3.90.92.00	000	Despesas de Exercícios Anteriores	1.000,00	
	3.3.90.93.00	000	Indenizações e Restituições	5.000,00	
	3.3.90.30.00	000	Material de Consumo	100.000,00	
	3.3.90.36.00	000	Outros Serviços de Terc.- Pessoa Física	20.000,00	
	3.3.90.32.00	000	Material de Distribuição Gratuita	36.150,00	
12-365-0600-1002			<b>CONSTRUÇÃO , AMPLIAÇÃO E REFORMAS DE CRECHES E PRÉ-ESCOLAS</b>		<b>205.158,64</b>
	<b>4.0.00.00.00</b>		<b>DESPESAS DE CAPITAL</b>		<b>205.158,64</b>
	<u>4.4.00.00.00</u>		<u>INVESTIMENTOS</u>		<u>205.158,64</u>
	4.4.90.51.00	081	Obras e Instalações	60.000,00	
	4.4.90.51.00	000	Obras e Instalações	20.000,00	
	4.4.90.52.00	081	Equipamentos e Material Permanente	65.158,64	
	4.4.90.52.00	000	Equipamentos e Material Permanente	20.000,00	
	4.4.90.61.00	000	Aquisição de Imóveis	30.000,00	
	4.4.90.92.01	000	Despesas de Exercícios Anteriores	10.000,00	
<b>TOTAL</b>				<b>712.308,64</b>	<b>712.308,64</b>



PREFEITURA DE LAGARTO  
GABINETE DO PREFEITO

QUADRO DEMONSTRATIVO DAS DESPESAS					
UNIDADE 02-06 SECRETARIA MUNICIPAL DE EDUCAÇÃO E CULTURA					
FUNCIONAL	ELEMENTO	FONTE	DESCRIÇÃO	VALOR: R\$	
12-122-0121-2012			<b>MANUTENÇÃO DA SMEC E SUAS AÇÕES</b>		<b>273.000,00</b>
			- ENSINO FUNDAMENTAL		
	<b>3.0.00.00.00</b>		<b>DESPESAS CORRENTES</b>		<b>223.000,00</b>
	<b>3.1.00.00.00</b>		<b>PESSOAL E ENCARGOS SOCIAIS</b>		<b>85.000,00</b>
	3.1.90.04.00	000	Contratação por Tempo Determinado	10.000,00	
	3.1.90.09.00	000	Salário-Família	2.000,00	
	3.1.90.11.00	000	Vencimentos e Vant. Fixas - Pessoal Civil	40.000,00	
	3.1.90.13.00	000	Obrigações Patronais	9.000,00	
	3.1.90.16.00	000	Outras Despesas Variáveis - Pessoal Civil	15.000,00	
	3.1.90.91.00	000	Sentenças Judiciais	2.000,00	
	3.1.90.92.00	000	Despesas de Exercícios Anteriores	5.000,00	
	3.1.90.94.00	000	Indenizações Restituições Trabalhistas	2.000,00	
	<b>3.3.00.00.00</b>		<b>OUTRAS DESPESAS CORRENTES</b>		<b>138.000,00</b>
	3.3.90.14.00	000	Diárias - Civil	5.000,00	
	3.3.90.39.00	000	Outros Serviços de Terc.- Pessoa Jurídica	40.000,00	
	3.3.90.47.00	000	Obrigações Tributária e Contributivas	2.000,00	
	3.3.90.91.00	000	Sentenças Judiciais	3.000,00	
	3.3.90.92.00	000	Despesas de Exercícios Anteriores	5.000,00	
	3.3.90.93.00	000	Indenizações e Restituições	3.000,00	
	3.3.90.30.00	000	Material de Consumo	70.000,00	
	3.3.90.36.00	000	Outros Serviços de Terc.- Pessoa Física	10.000,00	
	<b>4.0.00.00.00</b>		<b>DESPESAS DE CAPITAL</b>		<b>50.000,00</b>
	<b>4.4.00.00.00</b>		<b>INVESTIMENTOS</b>		<b>50.000,00</b>
	4.4.90.51.00	000	Obras e Instalações	20.000,00	
	4.4.90.52.00	000	Equipamentos e Material Permanente	30.000,00	
<b>TOTAL</b>				<b>273.000,00</b>	<b>273.000,00</b>



PREFEITURA DE LAGARTO  
GABINETE DO PREFEITO

QUADRO DEMONSTRATIVO DAS DESPESAS					
UNIDADE 02-06 SECRETARIA MUNICIPAL DE EDUCAÇÃO E CULTURA					
FUNCIONAL	ELEMENTO	FONTE	DESCRIÇÃO	VALOR: R\$	
12-361-0300-2013			<b>MANUTENÇÃO DO ENSINO</b>		<b>675.000,00</b>
			<b>FUNDAMENTAL - RECURSOS PRÓPRIOS</b>		
	<b>3.0.00.00.00</b>		<b>DESPESAS CORRENTES</b>		<b>655.000,00</b>
	3.1.00.00.00		<u>PESSOAL E ENCARGOS SOCIAIS</u>		<u>523.000,00</u>
	3.1.90.04.00	000	Contratação por Tempo Determinado	5.000,00	
	3.1.90.09.00	000	Salário-Família	2.000,00	
	3.1.90.11.00	000	Vencimentos e Vant. Fixas - Pessoal Civil	400.000,00	
	3.1.90.13.00	000	Obrigações Patronais	96.000,00	
	3.1.90.16.00	000	Outras Despesas Variáveis - Pessoal Civil	5.000,00	
	3.1.90.91.00	000	Sentenças Judiciais	5.000,00	
	3.1.90.92.00	000	Despesas de Exercícios Anteriores	5.000,00	
	3.1.90.94.00	000	Indenizações Restituições Trabalhistas	5.000,00	
	<u>3.3.00.00.00</u>		<u>OUTRAS DESPESAS CORRENTES</u>		<u>132.000,00</u>
	3.3.90.14.00	000	Diárias - Civil	5.000,00	
	3.3.90.39.00	000	Outros Serviços de Terc.- Pessoa Jurídica	5.000,00	
	3.3.90.47.00	000	Obrigações Tributária e Contributivas	1.000,00	
	3.3.90.91.00	000	Setenças Judiciais	1.000,00	
	3.3.90.92.00	000	Despesas de Exercícios Anteriores	5.000,00	
	3.3.90.93.00	000	Indenizações e Restituições	5.000,00	
	3.3.90.30.00	000	Material de Consumo	50.000,00	
	3.3.90.33.00	000	Passagens e Despesas com Locomoção	2.000,00	
	3.3.90.36.00	000	Outros Serviços de Terc.- Pessoa Física	30.000,00	
	3.3.90.32.00	000	Material de Distribuição Gratuita	28.000,00	
	<b>4.0.00.00.00</b>		<b>DESPESAS DE CAPITAL</b>		<b>20.000,00</b>
	<u>4.4.00.00.00</u>		<u>INVESTIMENTOS</u>		<u>20.000,00</u>
	4.4.90.52.00	000	Equipamentos e Material Permanente	20.000,00	
12-361-1100-1003			<b>CONSTRUÇÃO , AMPLIAÇÃO E REFORMA DE UNIDADES ESCOLARES - REC.PRÓPRIOS - ENS. FUNDAMENTAL</b>		<b>20.000,00</b>
	<b>4.0.00.00.00</b>		<b>DESPESAS DE CAPITAL</b>		<b>20.000,00</b>
	<u>4.4.00.00.00</u>		<u>INVESTIMENTOS</u>		<u>20.000,00</u>
	4.4.90.51.00	000	Obras e Instalações	20.000,00	
<b>TOTAL</b>				<b>695.000,00</b>	<b>695.000,00</b>



PREFEITURA DE LAGARTO  
GABINETE DO PREFEITO

QUADRO DEMONSTRATIVO DAS DESPESAS					
UNIDADE 02-06 SECRETARIA MUNICIPAL DE EDUCAÇÃO E CULTURA					
FUNCIONAL	ELEMENTO	FONTE	DESCRIÇÃO	VALOR: R\$	
12-361-0299-2014			MANUTENÇÃO DO ENSINO FUNDAMENTAL -REMUNERAÇÃO DOS PROFISSIONAIS DO MAGISTÉRIO - FUNDEF		6.250.000,00
	3.0.00.00.00		DESPESAS CORRENTES		6.250.000,00
	3.1.00.00.00		PESSOAL E ENCARGOS SOCIAIS		6.250.000,00
	3.1.90.04.00	003	Contratação por Tempo Determinado	600.000,00	
	3.1.90.09.00	003	Salário-Família	50.000,00	
	3.1.90.11.00	003	Vencimentos e Vant. Fixas - Pessoal Civil	4.250.000,00	
	3.1.90.13.00	003	Obrigações Patronais	1.000.000,00	
	3.1.90.16.00	003	Outras Despesas Variáveis - Pessoal Civil	50.000,00	
	3.1.90.91.00	003	Sentenças Judiciais	30.000,00	
	3.1.90.92.00	003	Despesas de Exercícios Anteriores	240.000,00	
	3.1.90.94.00	003	Indenizações Restituições Trabalhistas	30.000,00	
<b>TOTAL</b>				<b>6.250.000,00</b>	<b>6.250.000,00</b>



PREFEITURA DE LAGARTO  
GABINETE DO PREFEITO

QUADRO DEMONSTRATIVO DAS DESPESAS					
UNIDADE 02-06 SECRETARIA MUNICIPAL DE EDUCAÇÃO E CULTURA					
FUNCIONAL	ELEMENTO	FONTE	DESCRIÇÃO	VALOR: R\$	
12-361-0300-2015			<b>MANUTENÇÃO DO ENSINO FUNDAMENTAL - FUNDEF</b>		<b>3.922.000,00</b>
	<b>3.0.00.00.00</b>		<b>DESPESAS CORRENTES</b>		<b>3.922.000,00</b>
	<b>3.1.00.00.00</b>		<b>PESSOAL E ENCARGOS SOCIAIS</b>		<b>2.046.000,00</b>
	3.1.90.01.00	003	Aposentadorias e Reformas	100.000,00	
	3.1.90.04.00	003	Contratação por Tempo Determinado	49.000,00	
	3.1.90.09.00	003	Salário-Família	10.000,00	
	3.1.90.11.00	003	Vencimentos e Vant. Fixas - Pessoal Civil	1.500.000,00	
	3.1.90.13.00	003	Obrigações Patronais	360.000,00	
	3.1.90.16.00	003	Outras Despesas Variáveis - Pessoal Civil	2.000,00	
	3.1.90.91.00	003	Sentenças Judiciais	5.000,00	
	3.1.90.92.00	003	Despesas de Exercícios Anteriores	10.000,00	
	3.1.90.94.00	003	Indenizações Restituições Trabalhistas	10.000,00	
	<b>3.3.00.00.00</b>		<b>OUTRAS DESPESAS CORRENTES</b>		<b>1.876.000,00</b>
	3.3.90.14.00	003	Diárias - Civil	10.000,00	
	3.3.90.39.00	003	Outros Serviços de Terc.- Pessoa Jurídica	1.100.000,00	
	3.3.90.47.00	003	Obrigações Tributária e Contributivas	5.000,00	
	3.3.90.91.00	003	Sentenças Judiciais	5.000,00	
	3.3.90.92.00	003	Despesas de Exercícios Anteriores	5.000,00	
	3.3.90.93.00	003	Indenizações e Restituições	1.000,00	
	3.3.90.30.00	003	Material de Consumo	550.000,00	
	3.3.90.36.00	003	Outros Serviços de Terc.- Pessoa Física	146.000,00	
	3.3.90.33.00	003	Passagens e Despesas com Locomoção	4.000,00	
	3.3.90.32.00	003	Material de Distribuição Gratuita	50.000,00	
			<b>TOTAL</b>	<b>3.922.000,00</b>	<b>3.922.000,00</b>



PREFEITURA DE LAGARTO  
GABINETE DO PREFEITO

QUADRO DEMONSTRATIVO DAS DESPESAS					
UNIDADE 02-06 SECRETARIA MUNICIPAL DE EDUCAÇÃO E CULTURA					
FUNCIONAL	ELEMENTO	FONTE	DESCRIÇÃO	VALOR: R\$	
12-361-1100-1004			<b>CONSTRUÇÃO , AMPLIAÇÃO E REFORMA DE UNIDADES ESCOLARES - FUNDEF</b>		<b>95.000,00</b>
	<b>4.0.00.00.00</b>		<b>DESPESAS DE CAPITAL</b>		<b>95.000,00</b>
	<u>4.4.00.00.00</u>		<u>INVESTIMENTOS</u>		<u>75.000,00</u>
	4.4.90.51.00	003	Obras e Instalações	50.000,00	
	4.4.90.52.00	003	Equipamentos e Material Permanente	25.000,00	
	<u>4.5.00.00.00</u>		<u>INVERSÕES FINANCEIRAS</u>		<u>20.000,00</u>
	4.5.90.61.00	000	Aquisição de Imóveis	20.000,00	
12-361-0300-1005			<b>CONSTRUÇÃO , AMPLIAÇÃO E REFORMA DE NÚCLEOS DE INFORMÁTICA - FUNDEF</b>		<b>75.000,00</b>
	<b>4.0.00.00.00</b>		<b>DESPESAS DE CAPITAL</b>		<b>75.000,00</b>
	<u>4.4.00.00.00</u>		<u>INVESTIMENTOS</u>		<u>75.000,00</u>
	4.4.90.51.00	003	Obras e Instalações	50.000,00	
	4.4.90.52.00	003	Equipamentos e Material Permanente	25.000,00	
12-361-0300-1006			<b>CONSTRUÇÃO DE DEPOSITOS PARA GUARDA DE MERENDA ESCOLAR - FUNDEF</b>		<b>91.093,59</b>
	<b>4.0.00.00.00</b>		<b>DESPESAS DE CAPITAL</b>		<b>91.093,59</b>
	<u>4.4.00.00.00</u>		<u>INVESTIMENTOS</u>		<u>71.093,59</u>
	4.4.90.51.00	003	Obras e Instalações	50.000,00	
	4.4.90.52.00	003	Equipamentos e Material Permanente	21.093,59	
	<u>4.5.00.00.00</u>		<u>INVERSÕES FINANCEIRAS</u>		<u>20.000,00</u>
	4.5.90.61.00	000	Aquisição de Imóveis	20.000,00	
<b>TOTAL</b>				<b>261.093,59</b>	<b>261.093,59</b>



PREFEITURA DE LAGARTO  
GABINETE DO PREFEITO

QUADRO DEMONSTRATIVO DAS DESPESAS					
UNIDADE 02-06 SECRETARIA MUNICIPAL DE EDUCAÇÃO E CULTURA					
FUNCIONAL	ELEMENTO	FONTE	DESCRIÇÃO	VALOR: R\$	
12-361-0300-2016			<b>SUBVENÇÃO SOCIAL AO COLÉGIO CENECISTA LAUDELINO FREIRE</b>		<b>10.000,00</b>
	<b>3.0.00.00.00</b>		<b>DESPESAS CORRENTES</b>		<b>10.000,00</b>
	<u>3.3.00.00.00</u>		<u>OUTRAS DESPESAS CORRENTES</u>		<u>10.000,00</u>
	3.3.50.43.00	000	Subvenção Social	10.000,00	
12-361-0300-2017			<b>SUBVENÇÃO SOCIAL A ASSOC. BATISTA DE BENEFICIÊNCIA EVANGELICA DE LAGARTO - ABBEL</b>		<b>5.000,00</b>
	<b>3.0.00.00.00</b>		<b>DESPESAS CORRENTES</b>		<b>5.000,00</b>
	<u>3.3.00.00.00</u>		<u>OUTRAS DESPESAS CORRENTES</u>		<u>5.000,00</u>
	3.3.50.43.00	000	Subvenção Social	5.000,00	
12-123-0300-2018			<b>MANUTENÇÃO DO FUNDO MUNICIPAL DE EDUCAÇÃO</b>		<b>10.000,00</b>
	<b>3.0.00.00.00</b>		<b>DESPESAS CORRENTES</b>		<b>10.000,00</b>
	<u>3.3.00.00.00</u>		<u>OUTRAS DESPESAS CORRENTES</u>		<u>10.000,00</u>
	3.3.90.14.00	000	Diárias - Civil	1.000,00	
	3.3.90.39.00	000	Outros Serviços de Terc.- Pessoa Jurídica	2.000,00	
	3.3.90.30.00	000	Material de Consumo	5.000,00	
	3.3.90.36.00	000	Outros Serviços de Terc.- Pessoa Física	2.000,00	
12-361-0300-2019			<b>SUBVENÇÃO SOCIAL A INSTITUIÇÃO ADVENTISTA DE EDUCAÇÃO E ASSISTÊNCIA SOCIAL - ESTE BRASILEIRA</b>		<b>5.000,00</b>
	<b>3.0.00.00.00</b>		<b>DESPESAS CORRENTES</b>		<b>5.000,00</b>
	<u>3.3.00.00.00</u>		<u>OUTRAS DESPESAS CORRENTES</u>		<u>5.000,00</u>
	3.3.50.43.00	000	Subvenção Social	5.000,00	
<b>TOTAL</b>				<b>30.000,00</b>	<b>30.000,00</b>



PREFEITURA DE LAGARTO  
GABINETE DO PREFEITO

QUADRO DEMONSTRATIVO DAS DESPESAS					
UNIDADE 02-06 SECRETARIA MUNICIPAL DE EDUCAÇÃO E CULTURA					
FUNCIONAL	ELEMENTO	FONTE	DESCRIÇÃO	VALOR: R\$	
12-361-0700-2021			<b>MANUTENÇÃO DO PROGRAMA DINHEIRO NA ESCOLA-FNDE</b>		<b>110.000,00</b>
	<b>3.0.00.00.00</b>		<b>DESPESAS CORRENTES</b>		<b>80.000,00</b>
	<u>3.3.00.00.00</u>		<u>OUTRAS DESPESAS CORRENTES</u>		<u>80.000,00</u>
	3.3.90.39.00	081	Outros Serviços de Terc.- Pessoa Jurídica	20.000,00	
	3.3.90.30.00	081	Material de Consumo	50.000,00	
	3.3.90.36.00	081	Outros Serviços de Terc.- Pessoa Física	10.000,00	
	<b>4.0.00.00.00</b>		<b>DESPESAS DE CAPITAL</b>		<b>30.000,00</b>
	<u>4.4.00.00.00</u>		<u>INVESTIMENTOS</u>		<u>30.000,00</u>
	4.4.90.51.00	081	Obras e Instalações	10.000,00	
	4.4.90.52.00	081	Equipamentos e Material Permanente	20.000,00	
12-361-0800-2022			<b>MANUTENÇÃO DO PROGRAMA ESPORTE NA ESCOLA</b>		<b>21.000,00</b>
	<b>3.0.00.00.00</b>		<b>DESPESAS CORRENTES</b>		<b>21.000,00</b>
	<u>3.3.00.00.00</u>		<u>OUTRAS DESPESAS CORRENTES</u>		<u>21.000,00</u>
	3.3.90.39.00	081	Outros Serviços de Terc.- Pessoa Jurídica	5.000,00	
	3.3.90.30.00	081	Material de Consumo	11.000,00	
	3.3.90.36.00	081	Outros Serviços de Terc.- Pessoa Física	5.000,00	
12-361-0800-2023			<b>MANUTENÇÃO DO PROGRAMA OLHO NO OLHO - FNDE</b>		<b>21.000,00</b>
	<b>3.0.00.00.00</b>		<b>DESPESAS CORRENTES</b>		<b>21.000,00</b>
	<u>3.3.00.00.00</u>		<u>OUTRAS DESPESAS CORRENTES</u>		<u>21.000,00</u>
	3.3.90.39.00	081	Outros Serviços de Terc.- Pessoa Jurídica	5.000,00	
	3.3.90.30.00	081	Material de Consumo	11.000,00	
	3.3.90.36.00	081	Outros Serviços de Terc.- Pessoa Física	5.000,00	
12-361-0800-2024			<b>MANUTENÇÃO DO PROGRAMA QUEM OUVE BEM, APRENDE MELHOR -FNDE</b>		<b>21.000,00</b>
	<b>3.0.00.00.00</b>		<b>DESPESAS CORRENTES</b>		<b>21.000,00</b>
	<u>3.3.00.00.00</u>		<u>OUTRAS DESPESAS CORRENTES</u>		<u>21.000,00</u>
	3.3.90.39.00	081	Outros Serviços de Terc.- Pessoa Jurídica	5.000,00	
	3.3.90.30.00	081	Material de Consumo	11.000,00	
	3.3.90.36.00	081	Outros Serviços de Terc.- Pessoa Física	5.000,00	
<b>TOTAL</b>				<b>173.000,00</b>	<b>173.000,00</b>



PREFEITURA DE LAGARTO  
GABINETE DO PREFEITO

QUADRO DEMONSTRATIVO DAS DESPESAS					
UNIDADE 02-06 SECRETARIA MUNICIPAL DE EDUCAÇÃO E CULTURA					
FUNCIONAL	ELEMENTO	FONTE	DESCRIÇÃO	VALOR: R\$	
12-361-3300-2025			<b>MANUTENÇÃO DO PROGRAMA EDUCAR PARA SORRIR</b>		<b>31.500,00</b>
	<b>3.0.00.00.00</b>		<b>DESPESAS CORRENTES</b>		<b>31.500,00</b>
	<u>3.3.00.00.00</u>		<u>OUTRAS DESPESAS CORRENTES</u>		<u>31.500,00</u>
	3.3.90.39.00	000	Outros Serviços de Terc.- Pessoa Jurídica	500,00	
	3.3.90.30.00	000	Material de Consumo	30.500,00	
	3.3.90.36.00	000	Outros Serviços de Terc.- Pessoa Física	500,00	
12-361-0800-2026			<b>PROGRAMA TRANSPORTE ESCOLAR</b>		<b>262.500,00</b>
	<b>3.0.00.00.00</b>		<b>DESPESAS CORRENTES</b>		<b>192.500,00</b>
	<u>3.3.00.00.00</u>		<u>OUTRAS DESPESAS CORRENTES</u>		<u>192.500,00</u>
	3.3.90.39.00	000	Outros Serviços de Terc.- Pessoa Jurídica	150.000,00	
	3.3.90.30.00	000	Material de Consumo	37.500,00	
	3.3.90.36.00	000	Outros Serviços de Terc.- Pessoa Física	5.000,00	
	<b>4.0.00.00.00</b>		<b>DESPESAS DE CAPITAL</b>		<b>70.000,00</b>
	<u>4.4.00.00.00</u>		<u>INVESTIMENTOS</u>		<u>70.000,00</u>
	4.4.90.52.00	081	Equipamentos e Material Permanente	70.000,00	
12-361-0800-2027			<b>PROGRAMA DE ALIMENTAÇÃO ESCOLAR</b>		<b>405.000,00</b>
	<b>3.0.00.00.00</b>		<b>DESPESAS CORRENTES</b>		<b>395.000,00</b>
	<u>3.3.00.00.00</u>		<u>OUTRAS DESPESAS CORRENTES</u>		<u>395.000,00</u>
	3.3.90.39.00	081	Outros Serviços de Terc.- Pessoa Jurídica	300.000,00	
	3.3.90.30.00	081	Material de Consumo	80.000,00	
	3.3.90.36.00	081	Outros Serviços de Terc.- Pessoa Física	15.000,00	
	<b>4.0.00.00.00</b>		<b>DESPESAS DE CAPITAL</b>		<b>10.000,00</b>
	<u>4.4.00.00.00</u>		<u>INVESTIMENTOS</u>		<u>10.000,00</u>
	4.4.90.52.00	081	Equipamentos e Material Permanente	10.000,00	
<b>TOTAL</b>				<b>699.000,00</b>	<b>699.000,00</b>



PREFEITURA DE LAGARTO  
GABINETE DO PREFEITO

QUADRO DEMONSTRATIVO DAS DESPESAS					
UNIDADE 02-06 SECRETARIA MUNICIPAL DE EDUCAÇÃO E CULTURA					
FUNCIONAL	ELEMENTO	FONTE	DESCRIÇÃO	VALOR: R\$	
12-362-0400-2028			<b>MANUTENÇÃO DO ENSINO MÉDIO</b>		<b>94.500,00</b>
	<b>3.0.00.00.00</b>		<b>DESPESAS CORRENTES</b>		<b>86.500,00</b>
	3.1.00.00.00		<u>PESSOAL E ENCARGOS SOCIAIS</u>		<u>65.500,00</u>
	3.1.90.04.00	000	Contratação por Tempo Determinado	4.000,00	
	3.1.90.09.00	000	Salário-Família	1.000,00	
	3.1.90.11.00	000	Vencimentos e Vant. Fixas - Pessoal Civil	45.000,00	
	3.1.90.13.00	000	Obrigações Patronais	10.000,00	
	3.1.90.16.00	000	Outras Despesas Variáveis - PessoaL Civil	1.500,00	
	3.1.90.91.00	000	Sentenças Judiciais	1.000,00	
	3.1.90.92.00	000	Despesas de Exercícios Anteriores	2.000,00	
	3.1.90.94.00	000	Indenizações Restituições Trabalhistas	1.000,00	
	<u>3.3.00.00.00</u>		<u>OUTRAS DESPESAS CORRENTES</u>		<u>21.000,00</u>
	3.3.90.14.00	000	Diárias - Civil	1.000,00	
	3.3.90.39.00	000	Outros Serviços de Terc.- Pessoa Jurídica	5.000,00	
	3.3.90.47.00	000	Obrigações Tributária e Contributivas	1.000,00	
	3.3.90.91.00	000	Sentenças Judiciais	1.000,00	
	3.3.90.92.00	000	Despesas de Exercícios Anteriores	1.000,00	
	3.3.90.93.00	000	Indenizações e Restituições	1.000,00	
	3.3.90.30.00	000	Material de Consumo	8.000,00	
	3.3.90.36.00	000	Outros Serviços de Terc.- Pessoa Física	3.000,00	
	<b>4.0.00.00.00</b>		<b>DESPESAS DE CAPITAL</b>		<b>8.000,00</b>
	<u>4.4.00.00.00</u>		<u>INVESTIMENTOS</u>		<u>8.000,00</u>
	4.4.90.52.00	000	Equipamentos e Material Permanente	8.000,00	
	<b>TOTAL</b>			<b>94.500,00</b>	<b>94.500,00</b>



PREFEITURA DE LAGARTO  
GABINETE DO PREFEITO

QUADRO DEMONSTRATIVO DAS DESPESAS					
UNIDADE 02-06 SECRETARIA MUNICIPAL DE EDUCAÇÃO E CULTURA					
FUNCIONAL	ELEMENTO	FONTE	DESCRIÇÃO	VALOR: R\$	
13-392-1000-2029			<b>MANUTENÇÃO DAS ATIVIDADES CULTURAIS</b>		<b>43.600,00</b>
	<b>3.0.00.00.00</b>		<b>DESPESAS CORRENTES</b>		<b>43.600,00</b>
	3.1.00.00.00		<u>PESSOAL E ENCARGOS SOCIAIS</u>		10.600,00
	3.1.90.09.00	000	Salário-Família	1.000,00	
	3.1.90.11.00	000	Vencimentos e Vant. Fixas - Pessoal Civil	8.000,00	
	3.1.90.13.00	000	Obrigações Patronais	1.600,00	
	<b>3.3.00.00.00</b>		<u>OUTRAS DESPESAS CORRENTES</u>		<u>33.000,00</u>
	3.3.90.14.00	000	Diárias - Civil	1.000,00	
	3.3.90.39.00	000	Outros Serviços de Terc.- Pessoa Jurídica	10.000,00	
	3.3.90.47.00	000	Obrigações Tributária e Contributivas	500,00	
	3.3.90.91.00	000	Sentenças Judiciais	2.000,00	
	3.3.90.92.00	000	Despesas de Exercícios Anteriores	5.000,00	
	3.3.90.93.00	000	Indenizações e Restituições	2.000,00	
	3.3.90.30.00	000	Material de Consumo	10.000,00	
	3.3.90.36.00	000	Outros Serviços de Terc.- Pessoa Física	2.500,00	
13-391-1000-1007			<b>PRESERVAÇÃO , RECUPERAÇÃO E MANUTENÇÃO DO PATRIMÔNIO HISTÓRICO URBANO-MONUMENTAL</b>		<b>30.000,00</b>
	<b>4.0.00.00.00</b>		<b>DESPESAS DE CAPITAL</b>		<b>30.000,00</b>
	<b>4.4.00.00.00</b>		<u>INVESTIMENTOS</u>		<u>30.000,00</u>
	4.4.90.51.00	000	Obras e Instalações	20.000,00	
	4.4.90.52.00	000	Equipamento e Material Permanente	10.000,00	
13-392-1000-2030			<b>SUBVENÇÃO SOCIAL A ASSOC.CULTURAL DE LAGARTO ASCLA</b>		<b>10.000,00</b>
	<b>3.0.00.00.00</b>		<b>DESPESAS CORRENTES</b>		<b>10.000,00</b>
	<u>3.3.00.00.00</u>		<u>OUTRAS DESPESAS CORRENTES</u>		<u>10.000,00</u>
	3.3.50.43.01	000	Subvenção Social	10.000,00	
<b>TOTAL</b>				<b>83.600,00</b>	<b>83.600,00</b>

	3.3.90.36.00	000	Outros Serviços de Terc.- Pessoa Física	2.000,00	
12-361-0900-2033			<b>MANUTENÇÃO DO CONSELHO MUNICIPAL DE ALIMENTAÇÃO ESCOLAR E SUAS AÇÕES- CAE</b>		<b>10.000,00</b>
	<b>3.0.00.00.00</b>		<b>DESPESAS CORRENTES</b>		<b>10.000,00</b>
	<u>3.3.00.00.00</u>		<u>OUTRAS DESPESAS CORRENTES</u>		<u>10.000,00</u>
	3.3.90.14.00	000	Diárias - Civil	1.000,00	
	3.3.90.39.00	000	Outros Serviços de Terc.- Pessoa Jurídica	2.000,00	
	3.3.90.30.00	000	Material de Consumo	5.000,00	
	3.3.90.36.00	000	Outros Serviços de Terc.- Pessoa Física	2.000,00	
12-361-0900-2034			<b>MANUTENÇÃO DO CONSELHO MUNICIPAL DE ACOMPANHAMENTO DO BOLSA ESCOLA E SUAS AÇÕES</b>		<b>10.000,00</b>
	<b>3.0.00.00.00</b>		<b>DESPESAS CORRENTES</b>		<b>10.000,00</b>
	<u>3.3.00.00.00</u>		<u>OUTRAS DESPESAS CORRENTES</u>		<u>10.000,00</u>
	3.3.90.14.00	000	Diárias - Civil	1.000,00	
	3.3.90.39.00	000	Outros Serviços de Terc.- Pessoa Jurídica	2.000,00	
	3.3.90.30.00	000	Material de Consumo	5.000,00	
	3.3.90.36.00	000	Outros Serviços de Terc.- Pessoa Física	2.000,00	
<b>TOTAL</b>				<b>40.000,00</b>	<b>40.000,00</b>

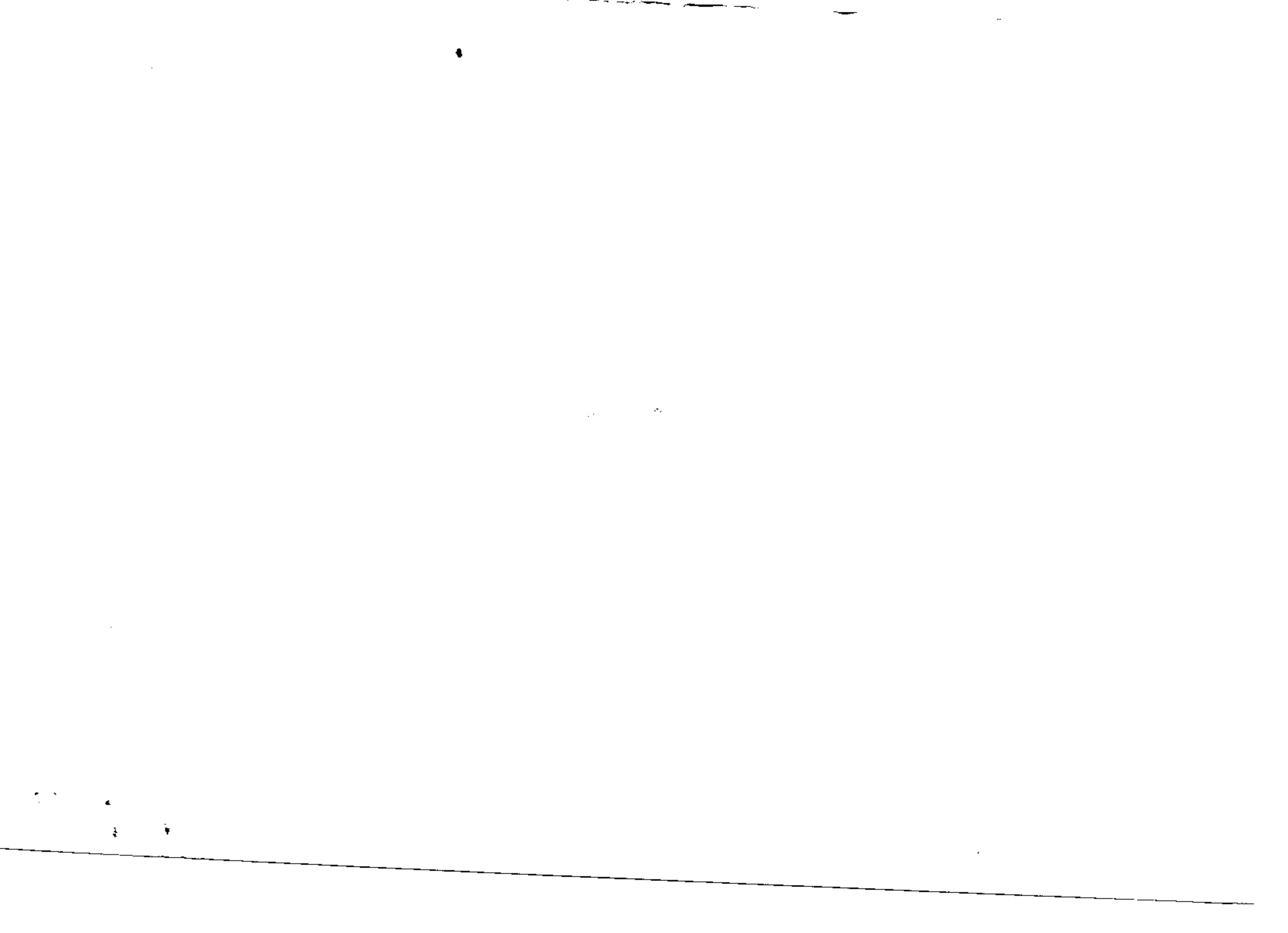



PREFEITURA DE LAGARTO  
GABINETE DO PREFEITO

QUADRO DEMONSTRATIVO DAS DESPESAS					
UNIDADE 02-06 SECRETARIA MUNICIPAL DE EDUCAÇÃO E CULTURA					
FUNCIONAL	ELEMENTO	FONTE	DESCRIÇÃO	VALOR: R\$	
12-361-0900-2031			<b>MANUTENÇÃO DO CONSELHO MUNICIPAL DE EDUCAÇÃO E SUAS AÇÕES</b>		<b>10.000,00</b>
	<b>3.0.00.00.00</b>		<b>DESPESAS CORRENTES</b>		<b>10.000,00</b>
	<u>3.3.00.00.00</u>		<u>OUTRAS DESPESAS CORRENTES</u>		<u>10.000,00</u>
	3.3.90.14.00	000	Diárias - Civil	1.000,00	
	3.3.90.39.00	000	Outros Serviços de Terc.- Pessoa Jurídica	2.000,00	
	3.3.90.30.00	000	Material de Consumo	5.000,00	
	3.3.90.36.00	000	Outros Serviços de Terc.- Pessoa Física	2.000,00	
12-361-0900-2032			<b>MANUTENÇÃO DO CONSELHO MUNICIPAL DE ACOMPANHAMENTO E CONTROLE SOCIAL DO FUNDEF E SUAS AÇÕES</b>		<b>10.000,00</b>
	<b>3.0.00.00.00</b>		<b>DESPESAS CORRENTES</b>		<b>10.000,00</b>
	<u>3.3.00.00.00</u>		<u>OUTRAS DESPESAS CORRENTES</u>		<u>10.000,00</u>
	3.3.90.14.00	000	Diárias - Civil	1.000,00	
	3.3.90.39.00	000	Outros Serviços de Terc.- Pessoa Jurídica	2.000,00	
	3.3.90.30.00	000	Material de Consumo	5.000,00	
	3.3.90.36.00	000	Outros Serviços de Terc.- Pessoa Física	2.000,00	
12-361-0900-2033			<b>MANUTENÇÃO DO CONSELHO MUNICIPAL DE ALIMENTAÇÃO ESCOLAR E SUAS AÇÕES- CAE</b>		<b>10.000,00</b>
	<b>3.0.00.00.00</b>		<b>DESPESAS CORRENTES</b>		<b>10.000,00</b>
	<u>3.3.00.00.00</u>		<u>OUTRAS DESPESAS CORRENTES</u>		<u>10.000,00</u>
	3.3.90.14.00	000	Diárias - Civil	1.000,00	
	3.3.90.39.00	000	Outros Serviços de Terc.- Pessoa Jurídica	2.000,00	
	3.3.90.30.00	000	Material de Consumo	5.000,00	
	3.3.90.36.00	000	Outros Serviços de Terc.- Pessoa Física	2.000,00	
12-361-0900-2034			<b>MANUTENÇÃO DO CONSELHO MUNICIPAL DE ACOMPANHAMENTO DO BOLSA ESCOLA E SUAS AÇÕES</b>		<b>10.000,00</b>
	<b>3.0.00.00.00</b>		<b>DESPESAS CORRENTES</b>		<b>10.000,00</b>
	<u>3.3.00.00.00</u>		<u>OUTRAS DESPESAS CORRENTES</u>		<u>10.000,00</u>
	3.3.90.14.00	000	Diárias - Civil	1.000,00	
	3.3.90.39.00	000	Outros Serviços de Terc.- Pessoa Jurídica	2.000,00	
	3.3.90.30.00	000	Material de Consumo	5.000,00	
	3.3.90.36.00	000	Outros Serviços de Terc.- Pessoa Física	2.000,00	
<b>TOTAL</b>				<b>40.000,00</b>	<b>40.000,00</b>



PREFEITURA DE LAGARTO  
GABINETE DO PREFEITO

QUADRO DEMONSTRATIVO DAS DESPESAS CONSOLIDADAS				
UNIDADE 02-07 SECRETARIA MUNICIPAL DE OBRAS , TRANSP. MEIO AMBIENTE E URBANISMO				
FUNCIONAL	ELEMENTO	FONTE	DESCRIÇÃO	VALOR: R\$
	<b>3.0.00.00.00</b>		<b>DESPESAS CORRENTES</b>	<b>2.992.000,00</b>
	3.1.00.00.00		<u>PESSOAL E ENCARGOS SOCIAIS</u>	<u>1.010.000,00</u>
	3.1.90.09.00		Salário-Família	20.000,00
	3.1.90.11.00		Vencimentos e Vant. Fixas - Pessoal Civil	750.000,00
	3.1.90.13.00		Obrigações Patronais	200.000,00
	3.1.90.16.00		Outras Despesas Variáveis - Pessoal Civil	10.000,00
	3.1.90.91.00		Sentenças Judiciais	10.000,00
	3.1.90.92.00		Despesas de Exercícios Anteriores	10.000,00
	3.1.90.94.00		Indenizações Restituições Trabalhistas	10.000,00
	<u>3.3.00.00.00</u>		<u>OUTRAS DESPESAS CORRENTES</u>	<u>1.982.000,00</u>
	3.3.90.14.00		Diárias - Civil	10.500,00
	3.3.90.39.00		Outros Serviços de Terc.- Pessoa Jurídica	1.651.000,00
	3.3.90.47.00		Obrigações Tributária e Contributivas	10.000,00
	3.3.90.91.00		Sentenças Judiciais	1.000,00
	3.3.90.92.00		Despesas de Exercícios Anteriores	1.000,00
	3.3.90.93.00		Indenizações e Restituições	5.000,00
	3.3.90.30.00		Material de Consumo	202.000,00
	3.3.90.36.00		Outros Serviços de Terc.- Pessoa Física	101.500,00
	<b>4.0.00.00.00</b>		<b>DESPESAS DE CAPITAL</b>	<b>2.851.250,00</b>
	<u>4.4.00.00.00</u>		<u>INVESTIMENTOS</u>	<u>2.841.250,00</u>
	4.4.90.51.00		Obras e Instalações	2.781.250,00
	4.4.90.52.00		Equipamentos e Material Permanente	40.000,00
	4.4.90.91.00		Sentenças Judiciais	10.000,00
	4.4.90.92.00		Despesas de Exercícios Anteriores	10.000,00
	<u>4.5.00.00.00</u>		<u>INVERSÕES FINANCEIRAS</u>	<u>10.000,00</u>
	4.5.90.61.00		Aquisição de Imóveis	10.000,00
			<b>TOTAL</b>	<b>5.843.250,00</b>
				<b>5.843.250,00</b>



PREFEITURA DE LAGARTO  
GABINETE DO PREFEITO

QUADRO DEMONSTRATIVO DAS DESPESAS					
UNIDADE 02-07 SECRETARIA MUNICIPAL DE OBRAS , TRANSP. MEIO AMBIENTE E URBANISMO					
FUNCIONAL	ELEMENTO	FONTE	DESCRIÇÃO	VALOR: R\$	
04-122-1400-2035			<b>MANUTENÇÃO E FUNCIONAMENTO DA SECRETARIA DE OBRAS E SUAS AÇÕES</b>		<b>1.657.000,00</b>
	<b>3.0.00.00.00</b>		<b>DESPESAS CORRENTES</b>		<b>1.587.000,00</b>
	<b>3.1.00.00.00</b>		<b>PESSOAL E ENCARGOS SOCIAIS</b>		<b>1.010.000,00</b>
	3.1.90.09.00	000	Salário-Família	20.000,00	
	3.1.90.11.00	000	Vencimentos e Vant. Fixas - Pessoal Civil	750.000,00	
	3.1.90.13.00	000	Obrigações Patronais	200.000,00	
	3.1.90.16.00	000	Outras Despesas Variáveis - Pessoal Civil	10.000,00	
	3.1.90.91.00	000	Sentenças Judiciais	10.000,00	
	3.1.90.92.00	000	Despesas de Exercícios Anteriores	10.000,00	
	3.1.90.94.00	000	Indenizações Restituições Trabalhistas	10.000,00	
	<b>3.3.00.00.00</b>		<b>OUTRAS DESPESAS CORRENTES</b>		<b>577.000,00</b>
	3.3.90.14.00	000	Diárias - Civil	10.000,00	
	3.3.90.39.00	000	Outros Serviços de Terc.- Pessoa Jurídica	250.000,00	
	3.3.90.47.00	000	Obrigações Tributária e Contributivas	10.000,00	
	3.3.90.91.00	000	Sentenças Judiciais	1.000,00	
	3.3.90.92.00	000	Despesas de Exercícios Anteriores	1.000,00	
	3.3.90.93.00	000	Indenizações e Restituições	5.000,00	
	3.3.90.30.00	000	Material de Consumo	200.000,00	
	3.3.90.36.00	000	Outros Serviços de Terc.- Pessoa Física	100.000,00	
	<b>4.0.00.00.00</b>		<b>DESPESAS DE CAPITAL</b>		<b>70.000,00</b>
	<b>4.4.00.00.00</b>		<b>INVESTIMENTOS</b>		<b>60.000,00</b>
	4.4.90.51.00	000	Obras e Instalações	10.000,00	
	4.4.90.52.00	000	Equipamentos e Material Permanente	30.000,00	
4.4.90.91.00	000	Sentenças Judiciais	10.000,00		
4.4.90.92.00	000	Despesas de Exercícios Anteriores	10.000,00		
<b>4.5.00.00.00</b>		<b>INVERSÕES FINANCEIRAS</b>		<b>10.000,00</b>	
4.5.90.61.00	000	Aquisição de Imóveis	10.000,00		
<b>TOTAL</b>				<b>1.657.000,00</b>	<b>1.657.000,00</b>



PREFEITURA DE LAGARTO  
GABINETE DO PREFEITO

QUADRO DEMONSTRATIVO DAS DESPESAS					
UNIDADE 02-07 SECRETARIA MUNICIPAL DE OBRAS , TRANSP. MEIO AMBIENTE E URBANISMO					
FUNCIONAL	ELEMENTO	FONTE	DESCRIÇÃO	VALOR: R\$	
17-512-1300-1008			<b>IMPLANTAÇÃO , AMPL. E MELHORIA DE SANEAMENTO BÁSICO E ESGOTAMENTO SANITÁRIO EM LAGARTO</b>		<b>1.650.000,00</b>
	<b>4.0.00.00.00</b>		<b>DESPESAS DE CAPITAL</b>		<b>1.650.000,00</b>
	<u>4.4.00.00.00</u>		<u>INVESTIMENTOS</u>		<u>1.650.000,00</u>
	4.4.90.51.00	081	Obras e Instalações	1.500.000,00	
	4.4.90.51.00	000	Obras e Instalações	150.000,00	
15-451-1300-1009			<b>RECUPERAÇÃO , CONSERVAÇÃO E PAVIMENTAÇÃO DE LOGRADOUROS PÚBLICOS</b>		<b>99.000,00</b>
	<b>4.0.00.00.00</b>		<b>DESPESAS DE CAPITAL</b>		<b>99.000,00</b>
	<u>4.4.00.00.00</u>		<u>INVESTIMENTOS</u>		<u>99.000,00</u>
	4.4.90.51.00	081	Obras e Instalações	90.000,00	
	4.4.90.51.00	000	Obras e Instalações	9.000,00	
15-605-1300-1010			<b>CONSTRUÇÃO , REFORMA E AMPLIAÇÃO DE MERCADOS E MATADOUROS</b>		<b>20.000,00</b>
	<b>4.0.00.00.00</b>		<b>DESPESAS DE CAPITAL</b>		<b>20.000,00</b>
	<u>4.4.00.00.00</u>		<u>INVESTIMENTOS</u>		<u>20.000,00</u>
	4.4.90.51.00	081	Obras e Instalações	10.000,00	
	4.4.90.51.00	000	Obras e Instalações	10.000,00	
15-452-1300-1011			<b>CONSTRUÇÃO , REFORMA E AMPLIAÇÃO DE CEMITÉRIOS</b>		<b>10.000,00</b>
	<b>4.0.00.00.00</b>		<b>DESPESAS DE CAPITAL</b>		<b>10.000,00</b>
	<u>4.4.00.00.00</u>		<u>INVESTIMENTOS</u>		<u>10.000,00</u>
	4.4.90.51.00	000	Obras e Instalações	10.000,00	
<b>TOTAL</b>				<b>1.779.000,00</b>	<b>1.779.000,00</b>



PREFEITURA DE LAGARTO  
GABINETE DO PREFEITO

QUADRO DEMONSTRATIVO DAS DESPESAS					
UNIDADE 02-07 SECRETARIA MUNICIPAL DE OBRAS , TRANSP. MEIO AMBIENTE E URBANISMO					
FUNCIONAL	ELEMENTO	FONTE	DESCRIÇÃO	VALOR: R\$	
16-482-1300-1012			<b>CONSTRUÇÃO , REFORMA E AMPLIAÇÃO DE MORADIAS POPULARES URBANAS</b>		<b>60.000,00</b>
	<b>4.0.00.00.00</b>		<b>DESPESAS DE CAPITAL</b>		<b>60.000,00</b>
	<u>4.4.00.00.00</u>		<u>INVESTIMENTOS</u>		<u>60.000,00</u>
	4.4.90.51.00	081	Obras e Instalações	50.000,00	
	4.4.90.51.00	000	Obras e Instalações	10.000,00	
16-481-1300-1013			<b>CONSTRUÇÃO , REFORMA E AMPLIAÇÃO DE MORADIAS POPULARES RURAIS</b>		<b>40.000,00</b>
	<b>4.0.00.00.00</b>		<b>DESPESAS DE CAPITAL</b>		<b>40.000,00</b>
	<u>4.4.00.00.00</u>		<u>INVESTIMENTOS</u>		<u>40.000,00</u>
	4.4.90.51.00	081	Obras e Instalações	30.000,00	
	4.4.90.51.00	000	Obras e Instalações	10.000,00	
15-451-1300-1014			<b>CONSTRUÇÃO E CONSERVAÇÃO DE PASSAGENS MOLHADAS E PONTES</b>		<b>10.000,00</b>
	<b>4.0.00.00.00</b>		<b>DESPESAS DE CAPITAL</b>		<b>10.000,00</b>
	<u>4.4.00.00.00</u>		<u>INVESTIMENTOS</u>		<u>10.000,00</u>
	4.4.90.51.00	081	Obras e Instalações	5.000,00	
	4.4.90.51.00	000	Obras e Instalações	5.000,00	
15-782-1500-1015			<b>IMPLANTAÇÃO E CONSERVAÇÃO DE SISTEMA DE TRÂNSITO</b>		<b>20.000,00</b>
	<b>4.0.00.00.00</b>		<b>DESPESAS DE CAPITAL</b>		<b>20.000,00</b>
	<u>4.4.00.00.00</u>		<u>INVESTIMENTOS</u>		<u>20.000,00</u>
	4.4.90.51.00	081	Obras e Instalações	5.000,00	
	4.4.90.51.00	000	Obras e Instalações	5.000,00	
	4.4.90.52.00	081	Equipamentos e Material Permanente.	5.000,00	
	4.4.90.52.00	000	Equipamentos e Material Permanente.	5.000,00	
<b>TOTAL</b>				<b>130.000,00</b>	<b>130.000,00</b>



PREFEITURA DE LAGARTO  
GABINETE DO PREFEITO

QUADRO DEMONSTRATIVO DAS DESPESAS					
UNIDADE 02-07 SECRETARIA MUNICIPAL DE OBRAS , TRANSP. MEIO AMBIENTE E URBANISMO					
FUNCIONAL	ELEMENTO	FONTE	DESCRIÇÃO	VALOR: R\$	
15-453-1500-1016			<b>CONSTRUÇÃO , REFORMA DE ABRIGOS RODOVIÁRIOS</b>		<b>11.000,00</b>
	<b>4.0.00.00.00</b>		<b>DESPESAS DE CAPITAL</b>		<b>11.000,00</b>
	<u>4.4.00.00.00</u>		<u>INVESTIMENTOS</u>		<u>11.000,00</u>
	4.4.90.51.00	081	Obras e Instalações	10.000,00	
	4.4.90.51.00	000	Obras e Instalações	1.000,00	
15-452-1400-1017			<b>CONSTRUÇÃO, AMPLIAÇÃO E RESTAURAÇÃO DE PRÉDIOS PÚBLICOS</b>		<b>30.250,00</b>
	<b>4.0.00.00.00</b>		<b>DESPESAS DE CAPITAL</b>		<b>30.250,00</b>
	<u>4.4.00.00.00</u>		<u>INVESTIMENTOS</u>		<u>30.250,00</u>
	4.4.90.51.00	081	Obras e Instalações	27.500,00	
	4.4.90.51.00	000	Obras e Instalações	2.750,00	
15-813-1400-1018			<b>CONSTRUÇÃO , AMPLIAÇÃO E REFORMA DE BALNEÁRIOS DE LAGARTO</b>		<b>11.000,00</b>
	<b>4.0.00.00.00</b>		<b>DESPESAS DE CAPITAL</b>		<b>11.000,00</b>
	<u>4.4.00.00.00</u>		<u>INVESTIMENTOS</u>		<u>11.000,00</u>
	4.4.90.51.00	081	Obras e Instalações	10.000,00	
	4.4.90.51.00	000	Obras e Instalações	1.000,00	
<b>TOTAL</b>				<b>52.250,00</b>	<b>52.250,00</b>



PREFEITURA DE LAGARTO  
GABINETE DO PREFEITO

QUADRO DEMONSTRATIVO DAS DESPESAS					
UNIDADE 02-07 SECRETARIA MUNICIPAL DE OBRAS , TRANSP. MEIO AMBIENTE E URBANISMO					
FUNCIONAL	ELEMENTO	FONTE	DESCRIÇÃO	VALOR: R\$	
15-452-1400-1019			CONSTRUÇÃO E REFORMA DE PRAÇAS, JARDINS , PARQUES , ROTULAS E OBRAS DE ARTE		300.000,00
	4.0.00.00.00		DESPESAS DE CAPITAL		300.000,00
	4.4.00.00.00		INVESTIMENTOS		300.000,00
	4.4.90.51.00	081	Obras e Instalações	270.000,00	
	4.4.90.51.00	000	Obras e Instalações	30.000,00	
15-452-1400-1020			CONSTRUÇÃO , AMPLIAÇÃO E REFORMA DE CANAIS DE ESGOTO		50.000,00
	4.0.00.00.00		DESPESAS DE CAPITAL		50.000,00
	4.4.00.00.00		INVESTIMENTOS		50.000,00
	4.4.90.51.00	081	Obras e Instalações	45.000,00	
	4.4.90.51.00	000	Obras e Instalações	5.000,00	
25-752-1400-1021			IMPLANTAR SISTEMAS DE ELETRIFICAÇÃO RURAL , URBANA E ILUMINAÇÃO PÚBLICA		100.000,00
	4.0.00.00.00		DESPESAS DE CAPITAL		100.000,00
	4.4.00.00.00		INVESTIMENTOS		100.000,00
	4.4.90.51.00	081	Obras e Instalações	90.000,00	
	4.4.90.51.00	000	Obras e Instalações	10.000,00	
17-544-1400-1022			CONSTRUÇÃO, REFORMA E MANUTENÇÃO DE LAVANDERIAS E SISTEMAS DE ABASTECIMENTO E DISTRIBUIÇÃO DE ÁGUA		10.000,00
	4.0.00.00.00		DESPESAS DE CAPITAL		10.000,00
	4.4.00.00.00		INVESTIMENTOS		10.000,00
	4.4.90.51.00	081	Obras e Instalações	5.000,00	
	4.4.90.51.00	000	Obras e Instalações	5.000,00	
<b>TOTAL</b>				<b>460.000,00</b>	<b>460.000,00</b>



PREFEITURA DE LAGARTO  
GABINETE DO PREFEITO

QUADRO DEMONSTRATIVO DAS DESPESAS					
UNIDADE 02-07 SECRETARIA MUNICIPAL DE OBRAS , TRANSP. MEIO AMBIENTE E URBANISMO					
FUNCIONAL	ELEMENTO	FONTE	DESCRIÇÃO	VALOR: R\$	
17-452-1400-1023			<b>IMPLANTAÇÃO E MELHORIA DO SISTEMA DE COLETA ,TRATAMENTO E DESTINAÇÃO FINAL DE RESIDUOS SÓLIDOS</b>		<b>330.000,00</b>
	<b>4.0.00.00.00</b>		<b>DESPESAS DE CAPITAL</b>		<b>330.000,00</b>
	<u>4.4.00.00.00</u>		<u>INVESTIMENTOS</u>		<u>330.000,00</u>
	4.4.90.51.00	081	Obras e Instalações	300.000,00	
	4.4.90.51.00	000	Obras e Instalações	30.000,00	
18-543-1400-1024			<b>REVEGETAÇÃO DAS MATAS CILIARES DE RIOS E RIACHOS DE LAGARTO</b>		<b>30.000,00</b>
	<b>4.0.00.00.00</b>		<b>DESPESAS DE CAPITAL</b>		<b>30.000,00</b>
	<u>4.4.00.00.00</u>		<u>INVESTIMENTOS</u>		<u>30.000,00</u>
	4.4.90.51.00	081	Obras e Instalações	15.000,00	
	4.4.90.51.00	000	Obras e Instalações	15.000,00	
04-122-1400-2036			<b>MANUTENÇÃO DO CONSELHO MUNICIPAL DO MEIO AMBIENTE</b>		<b>5.000,00</b>
	<b>3.0.00.00.00</b>		<b>DESPESAS CORRENTES</b>		<b>5.000,00</b>
	<u>3.3.00.00.00</u>		<u>OUTRAS DESPESAS CORRENTES</u>		<u>5.000,00</u>
	3.3.90.14.00	000	Diárias - Civil	500,00	
	3.3.90.39.00	000	Outros Serviços de Terc.- Pessoa Jurídica	1.000,00	
	3.3.90.30.00	000	Material de Consumo	2.000,00	
	3.3.90.36.00	000	Outros Serviços de Terc.- Pessoa Física	1.500,00	
17-452-1400-2037			<b>MANUTENÇÃO DOS SERVIÇOS DE LIMPEZA PÚBLICA E COLETA DO LIXO</b>		<b>1.400.000,00</b>
	<b>3.0.00.00.00</b>		<b>DESPESAS CORRENTES</b>		<b>1.400.000,00</b>
	<u>3.3.00.00.00</u>		<u>OUTRAS DESPESAS CORRENTES</u>		<u>1.400.000,00</u>
	3.3.90.39.00	000	Outros Serviços de Terc.- Pessoa Jurídica	1.400.000,00	
<b>TOTAL</b>				<b>1.765.000,00</b>	<b>#REF!</b>



PREFEITURA DE LAGARTO  
GABINETE DO PREFEITO

QUADRO DEMONSTRATIVO DAS DESPESAS CONSOLIDADAS					
UNIDADE 02-08 SECRETARIA MUNICIPAL DE SAÚDE					
FUNCIONAL	ELEMENTO	FONTE	DESCRIÇÃO	VALOR: R\$	
	<b>3.0.00.00.00</b>		<b>DESPESAS CORRENTES</b>		<b>7.414.228,05</b>
	<b>3.1.00.00.00</b>		<b>PESSOAL E ENCARGOS SOCIAIS</b>		<b>3.448.264,53</b>
	3.1.90.04.00		Contratação por Tempo Determinado	394.719,53	
	3.1.90.09.00		Salário-Família	64.895,00	
	3.1.90.11.00		Vencimentos e Vant. Fixas - Pessoal Civil	2.264.250,00	
	3.1.90.13.00		Obrigações Patronais	474.400,00	
	3.1.90.16.00		Outras Despesas Variáveis - Pessoal Civil	74.000,00	
	3.1.90.91.00		Sentenças Judiciais	47.000,00	
	3.1.90.92.00		Despesas de Exercícios Anteriores	82.000,00	
	3.1.90.94.00		Indenizações Restituições Trabalhistas	47.000,00	
	<b>3.3.00.00.00</b>		<b>OUTRAS DESPESAS CORRENTES</b>		<b>3.965.963,52</b>
	3.3.90.14.00		Diárias - Civil	68.080,00	
	3.3.90.39.00		Outros Serviços de Terc.- Pessoa Jurídica	1.767.175,00	
	3.3.90.47.00		Obrigações Tributária e Contributivas	60.000,00	
	3.3.90.91.00		Sentenças Judiciais	19.000,00	
	3.3.90.92.00		Despesas de Exercícios Anteriores	68.500,00	
	3.3.90.93.00		Indenizações e Restituições	20.000,00	
	3.3.90.30.00		Material de Consumo	1.416.208,52	
	3.3.90.36.00		Outros Serviços de Terc.- Pessoa Física	296.000,00	
	3.3.50.43.00		Subvenção Social	36.000,00	
	3.3.90.35.00		Serviços de Consultoria	60.000,00	
	3.3.90.32.00		Material de Distribuição Gratuita	155.000,00	
	<b>4.0.00.00.00</b>		<b>DESPESAS DE CAPITAL</b>		<b>1.528.159,77</b>
	<b>4.4.00.00.00</b>		<b>INVESTIMENTOS</b>		<b>1.295.600,00</b>
	4.4.90.51.00		Obras e Instalações	637.000,00	
	4.4.90.52.00		Equipamentos e Material Permanente	638.600,00	
	4.4.90.92.00		Despesas de Exercícios Anteriores	20.000,00	
	<b>4.5.00.00.00</b>		<b>INVERSÕES FINANCEIRAS</b>		<b>232.559,77</b>
	4.5.90.61.00		Aquisição de Imóveis	232.559,77	
			<b>TOTAL</b>	<b>8.942.387,82</b>	<b>8.942.387,82</b>



PREFEITURA DE LAGARTO  
GABINETE DO PREFEITO

QUADRO DEMONSTRATIVO DAS DESPESAS					
UNIDADE 02-08 SECRETARIA MUNICIPAL DE SAÚDE					
FUNCIONAL	ELEMENTO	FONTE	DESCRIÇÃO	VALOR: R\$	
10-306-1600-2038			<b>MANUTENÇÃO DO FMS - PROGRAMA DE</b>		<b>173.250,00</b>
			<b>CARÊNCIAS NUTRICIONAIS</b>		
	<b>3.0.00.00.00</b>		<b>DESPESAS CORRENTES</b>		<b>173.250,00</b>
	<u>3.3.00.00.00</u>		<u>OUTRAS DESPESAS CORRENTES</u>		<u>173.250,00</u>
	3.3.90.30.00	066	Material de Consumo	173.250,00	
10-301-2300-2039			<b>MANUTENÇÃO DO FMS - PROGRAMA DE</b>		<b>288.750,00</b>
			<b>AGENTES COMUNITÁRIOS DE SAÚDE -</b>		
			<b>PACS</b>		
	<b>3.0.00.00.00</b>		<b>DESPESAS CORRENTES</b>		<b>283.250,00</b>
	<u>3.1.00.00.00</u>		<u>PESSOAL E ENCARGOS SOCIAIS</u>		<u>228.250,00</u>
	3.1.90.04.00	066	Contratação por Tempo Determinado	10.000,00	
	3.1.90.09.00	066	Salário-Família	2.000,00	
	3.1.90.11.00	066	Vencimentos e Vant. Fixas - Pessoal Civil	186.250,00	
	3.1.90.13.00	066	Obrigações Patronais	30.000,00	
	<u>3.3.00.00.00</u>		<u>OUTRAS DESPESAS CORRENTES</u>		<u>55.000,00</u>
	3.3.90.14.00	066	Diárias - Civil	2.000,00	
	3.3.90.39.00	066	Outros Serviços de Terc.- Pessoa Jurídica	12.500,00	
	3.3.90.92.00	066	Despesas de Exercícios Anteriores	2.500,00	
	3.3.90.30.00	066	Material de Consumo	28.000,00	
	3.3.90.36.00	066	Outros Serviços de Terc.- Pessoa Física	10.000,00	
	<b>4.0.00.00.00</b>		<b>DESPESAS DE CAPITAL</b>		<b>5.500,00</b>
	<u>4.4.00.00.00</u>		<u>INVESTIMENTOS</u>		<u>5.500,00</u>
	4.4.90.52.00	066	Equipamentos e Material Permanente	5.500,00	
<b>TOTAL</b>				<b>462.000,00</b>	<b>462.000,00</b>



PREFEITURA DE LAGARTO  
GABINETE DO PREFEITO

QUADRO DEMONSTRATIVO DAS DESPESAS					
UNIDADE 02-08 SECRETARIA MUNICIPAL DE SAÚDE					
FUNCIONAL	ELEMENTO	FONTE	DESCRIÇÃO	VALOR: R\$	
10-301-2800-2040			<b>MANUTENÇÃO DO FMS - SAÚDE DA FAMÍLIA - PSF</b>		<b>231.000,00</b>
	<b>3.0.00.00.00</b>		<b>DESPESAS CORRENTES</b>		<b>210.000,00</b>
	<b>3.1.00.00.00</b>		<b>PESSOAL E ENCARGOS SOCIAIS</b>		<b>126.000,00</b>
	3.1.90.04.00	066	Contratação por Tempo Determinado	25.000,00	
	3.1.90.09.00	066	Salário-Família	2.500,00	
	3.1.90.11.00	066	Vencimentos e Vant. Fixas - Pessoal Civil	80.000,00	
	3.1.90.13.00	066	Obrigações Patronais	18.500,00	
	<b>3.3.00.00.00</b>		<b>OUTRAS DESPESAS CORRENTES</b>		<b>84.000,00</b>
	3.3.90.14.00	066	Diárias - Civil	2.500,00	
	3.3.90.39.00	066	Outros Serviços de Terc.- Pessoa Jurídica	22.000,00	
	3.3.90.92.00	066	Despesas de Exercícios Anteriores	2.000,00	
	3.3.90.30.00	066	Material de Consumo	42.000,00	
	3.3.90.36.00	066	Outros Serviços de Terc.- Pessoa Física	15.500,00	
	<b>4.0.00.00.00</b>		<b>DESPESAS DE CAPITAL</b>		<b>21.000,00</b>
	<b>4.4.00.00.00</b>		<b>INVESTIMENTOS</b>		<b>21.000,00</b>
	4.4.90.52.00	066	Equipamentos e Material Permanente	21.000,00	
<b>TOTAL</b>				<b>231.000,00</b>	<b>231.000,00</b>



PREFEITURA DE LAGARTO  
GABINETE DO PREFEITO

QUADRO DEMONSTRATIVO DAS DESPESAS					
UNIDADE 02-08 SECRETARIA MUNICIPAL DE SAÚDE					
FUNCIONAL	ELEMENTO	FONTE	DESCRIÇÃO	VALOR: R\$	
10-845-2700-2041			<b>SUBVENÇÃO SOCIAL AO HOSPITAL</b>		<b>12.000,00</b>
			<b>NOSSA SENHORA DA CONCEIÇÃO</b>		
	<b>3.0.00.00.00</b>		<b>DESPESAS CORRENTES</b>		<b>12.000,00</b>
	<u>3.3.00.00.00</u>		<u>OUTRAS DESPESAS CORRENTES</u>		<u>12.000,00</u>
	3.3.50.43.00	000	Subvenção Social	12.000,00	
10-845-2700-2042			<b>SUBVENÇÃO SOCIAL A MATERNIDADE</b>		<b>12.000,00</b>
			<b>MONSENHOR DALTRO</b>		
	<b>3.0.00.00.00</b>		<b>DESPESAS CORRENTES</b>		<b>12.000,00</b>
	<u>3.3.00.00.00</u>		<u>OUTRAS DESPESAS CORRENTES</u>		<u>12.000,00</u>
	3.3.50.43.00	000	Subvenção Social	12.000,00	
10-845-2700-2043			<b>SUBVENÇÃO SOCIAL A MATERNIDADE</b>		<b>12.000,00</b>
			<b>ZACARIAS JÚNIOR</b>		
	<b>3.0.00.00.00</b>		<b>DESPESAS CORRENTES</b>		<b>12.000,00</b>
	<u>3.3.00.00.00</u>		<u>OUTRAS DESPESAS CORRENTES</u>		<u>12.000,00</u>
	3.3.50.43.00	000	Subvenção Social	12.000,00	
<b>TOTAL</b>				<b>36.000,00</b>	<b>36.000,00</b>



PREFEITURA DE LAGARTO  
GABINETE DO PREFEITO

QUADRO DEMONSTRATIVO DAS DESPESAS					
UNIDADE 02-08 SECRETARIA MUNICIPAL DE SAÚDE					
FUNCIONAL	ELEMENTO	FONTE	DESCRIÇÃO	VALOR: R\$	
10-305-2000-2044			MANUTENÇÃO DO CENTROS DE ZONÓSES E SUAS AÇÕES - PROG. NAC. DE VIG. EPID. E CONTROLE DE DOENÇAS		282.095,00
	<b>3.0.00.00.00</b>		<b>DESPESAS CORRENTES</b>		<b>241.395,00</b>
	3.1.00.00.00		<u>PESSOAL E ENCARGOS SOCIAIS</u>		192.895,00
	3.1.90.04.00	066	Contratação por Tempo Determinado	9.000,00	
	3.1.90.09.00	066	Salário-Família	1.895,00	
	3.1.90.11.00	066	Vencimentos e Vant. Fixas - Pessoal Civil	150.000,00	
	3.1.90.13.00	066	Obrigações Patronais	30.000,00	
	3.1.90.16.00	066	Outras Despesas Variáveis - Pessoal Civil	1.000,00	
	3.1.90.92.00	066	Despesas de Exercícios Anteriores	1.000,00	
	<b>3.3.00.00.00</b>		<u>OUTRAS DESPESAS CORRENTES</u>		<b>48.500,00</b>
	3.3.90.14.00	066	Diárias - Civil	1.000,00	
	3.3.90.39.00	066	Outros Serviços de Terc.- Pessoa Jurídica	6.000,00	
	3.3.90.92.00	066	Despesas de Exercícios Anteriores	1.500,00	
	3.3.90.30.00	066	Material de Consumo	34.000,00	
	3.3.90.36.00	066	Outros Serviços de Terc.- Pessoa Física	6.000,00	
	<b>4.0.00.00.00</b>		<b>DESPESAS DE CAPITAL</b>		<b>40.700,00</b>
	<b>4.4.00.00.00</b>		<u>INVESTIMENTOS</u>		<b>40.700,00</b>
	4.4.90.51.00	081	Obras e Instalações	15.000,00	
	4.4.90.51.01	000	Obras e Instalações	1.500,00	
	4.4.90.52.00	081	Equipamentos e Material Permanente	22.000,00	
	4.4.90.52.01	000	Equipamentos e Material Permanente	2.200,00	
10-303-1900-2045			MANUTENÇÃO DO FMS - PROGRAMA DE INCENTIVO SAÚDE BUCAL (EQUIP. E.S.B.)		41.580,00
	<b>3.0.00.00.00</b>		<b>DESPESAS CORRENTES</b>		<b>41.580,00</b>
	<b>3.3.00.00.00</b>		<u>OUTRAS DESPESAS CORRENTES</u>		<b>41.580,00</b>
	3.3.90.14.00	066	Diárias - Civil	1.580,00	
	3.3.90.39.00	066	Outros Serviços de Terc.- Pessoa Jurídica	5.000,00	
	3.3.90.30.00	066	Material de Consumo	30.000,00	
	3.3.90.36.00	066	Outros Serviços de Terc.- Pessoa Física	5.000,00	
<b>TOTAL</b>				<b>323.675,00</b>	<b>323.675,00</b>



PREFEITURA DE LAGARTO  
GABINETE DO PREFEITO

QUADRO DEMONSTRATIVO DAS DESPESAS					
UNIDADE 02-08 SECRETARIA MUNICIPAL DE SAÚDE					
FUNCIONAL	ELEMENTO	FONTE	DESCRIÇÃO	VALOR: R\$	
10-301-2300-2046			<b>MANUTENÇÃO DO FMS- PAB FIXO</b>		<b>361.258,52</b>
	<b>3.0.00.00.00</b>		<b>DESPESAS CORRENTES</b>		<b>331.258,52</b>
	3.1.00.00.00		<u>PESSOAL E ENCARGOS SOCIAIS</u>		<u>81.000,00</u>
	3.1.90.04.00	066	Contratação por Tempo Determinado	12.000,00	
	3.1.90.09.00	066	Salário-Família	2.000,00	
	3.1.90.11.00	066	Vencimentos e Vant. Fixas - Pessoal Civil	50.000,00	
	3.1.90.13.00	066	Obrigações Patronais	10.000,00	
	3.1.90.16.00	066	Outras Despesas Variáveis - Pessoal Civil	5.000,00	
	3.1.90.92.00	066	Despesas de Exercícios Anteriores	2.000,00	
	<u>3.3.00.00.00</u>		<u>OUTRAS DESPESAS CORRENTES</u>		<u>250.258,52</u>
	3.3.90.14.00	066	Diárias - Civil	10.000,00	
	3.3.90.39.00	066	Outros Serviços de Terc.- Pessoa Jurídica	60.000,00	
	3.3.90.30.00	066	Material de Consumo	150.258,52	
	3.3.90.36.00	066	Outros Serviços de Terc.- Pessoa Física	30.000,00	
	<b>4.0.00.00.00</b>		<b>DESPESAS DE CAPITAL</b>		<b>30.000,00</b>
	<u>4.4.00.00.00</u>		<u>INVESTIMENTOS</u>		<u>30.000,00</u>
	4.4.90.52.00	066	Equipamentos e Material Permanente	30.000,00	
			<b>TOTAL</b>	<b>361.258,52</b>	<b>361.258,52</b>



PREFEITURA DE LAGARTO  
GABINETE DO PREFEITO

QUADRO DEMONSTRATIVO DAS DESPESAS					
UNIDADE 02-08 SECRETARIA MUNICIPAL DE SAÚDE					
FUNCIONAL	ELEMENTO	FONTE	DESCRIÇÃO	VALOR: R\$	
10-122-2600-2047			<b>MANUTENÇÃO E FUNCIONAMENTO DA SECRETARIA MUNIC. DE SAÚDE E SUAS AÇÕES - RECURSOS PRÓPRIOS</b>		<b>856.719,53</b>
	<b>3.0.00.00.00</b>		<b>DESPESAS CORRENTES</b>		<b>856.719,53</b>
	<b>3.1.00.00.00</b>		<b>PESSOAL E ENCARGOS SOCIAIS</b>		<b>504.719,53</b>
	3.1.90.04.00	000	Contratação por Tempo Determinado	132.719,53	
	3.1.90.09.00	000	Salário-Família	10.000,00	
	3.1.90.11.00	000	Vencimentos e Vant. Fixas - Pessoal Civil	260.000,00	
	3.1.90.13.00	000	Obrigações Patronais	57.000,00	
	3.1.90.16.00	000	Outras Despesas Variáveis - Pessoal Civil	10.000,00	
	3.1.90.91.00	000	Sentenças Judiciais	10.000,00	
	3.1.90.92.00	000	Despesas de Exercícios Anteriores	15.000,00	
	3.1.90.94.00	000	Indenizações Restituições Trabalhistas	10.000,00	
	<b>3.3.00.00.00</b>		<b>OUTRAS DESPESAS CORRENTES</b>		<b>352.000,00</b>
	3.3.90.14.00	000	Diárias - Civil	10.000,00	
	3.3.90.39.00	000	Outros Serviços de Terc.- Pessoa Jurídica	70.000,00	
	3.3.90.47.00	000	Obrigações Tributária e Contributivas	60.000,00	
	3.3.90.91.00	000	Sentenças Judiciais	2.000,00	
	3.3.90.92.00	000	Despesas de Exercícios Anteriores	2.000,00	
	3.3.90.93.00	000	Indenizações e Restituições	5.000,00	
	3.3.90.30.00	000	Material de Consumo	100.000,00	
	3.3.90.36.00	000	Outros Serviços de Terc.- Pessoa Física	30.000,00	
	3.3.90.35.00	000	Serviços de Consultoria	60.000,00	
	3.3.90.32.00	000	Material de Distribuição Gratuita	13.000,00	
10-122-3000-1025			<b>AMPLIAÇÃO E REFORMA DA SECRETARIA MUNIC. DE SAÚDE</b>		<b>155.559,77</b>
	<b>4.0.00.00.00</b>		<b>DESPESAS DE CAPITAL</b>		<b>155.559,77</b>
	<b>4.4.00.00.00</b>		<b>INVESTIMENTOS</b>		<b>77.000,00</b>
	4.4.90.51.00	081	Obras e Instalações	50.000,00	
	4.4.90.51.00	000	Obras e Instalações	5.000,00	
	4.4.90.52.00	081	Equipamentos e Material Permanente	20.000,00	
	4.4.90.52.00	000	Equipamentos e Material Permanente	2.000,00	
	<b>4.5.00.00.00</b>		<b>INVERSÕES FINANCEIRAS</b>		<b>78.559,77</b>
	4.5.90.61.00	000	Aquisição de Imóveis	78.559,77	
<b>TOTAL</b>				<b>1.012.279,30</b>	<b>1.012.279,30</b>



PREFEITURA DE LAGARTO  
GABINETE DO PREFEITO

QUADRO DEMONSTRATIVO DAS DESPESAS					
UNIDADE 02-08 SECRETARIA MUNICIPAL DE SAÚDE					
FUNCIONAL	ELEMENTO	FONTE	DESCRIÇÃO	VALOR: R\$	
10-302-3200-2048			<b>MANUTENÇÃO DO FMS - ASSIST. FARMÁCIA BÁSICA</b>		<b>195.500,00</b>
	<b>3.0.00.00.00</b>		<b>DESPESAS CORRENTES</b>		<b>195.500,00</b>
	3.1.00.00.00		<u>PESSOAL E ENCARGOS SOCIAIS</u>		<u>37.500,00</u>
	3.1.90.09.00	000	Salário-Família	500,00	
	3.1.90.11.00	000	Vencimentos e Vant. Fixas - Pessoal Civil	30.000,00	
	3.1.90.13.00	000	Obrigações Patronais	7.000,00	
				-	
	<u>3.3.00.00.00</u>		<u>OUTRAS DESPESAS CORRENTES</u>		<u>158.000,00</u>
				-	
	3.3.90.30.00	066	Material de Consumo	2.400,00	
	3.3.90.30.01	000	Material de Consumo	3.600,00	
	3.3.90.36.00	066	Outros Serviços de Terc.- Pessoa Física	5.000,00	
	3.3.90.39.00	066	Outros Serviços de Terc.- Pessoa Jurídica	5.000,00	
	3.3.90.32.00	066	Material de Distribuição Gratuita	80.000,00	
	3.3.90.32.00	000	Material de Distribuição Gratuita	62.000,00	
10-303-3000-2049			<b>MANUTENÇÃO DO LABORATÓRIO DE ANÁLISES CLÍNICAS E SUAS AÇÕES</b>		<b>95.000,00</b>
	<b>3.0.00.00.00</b>		<b>DESPESAS CORRENTES</b>		<b>95.000,00</b>
	3.1.00.00.00		<u>PESSOAL E ENCARGOS SOCIAIS</u>		<u>38.000,00</u>
	3.1.90.09.00	000	Salário-Família	1.000,00	
	3.1.90.11.00	000	Vencimentos e Vant. Fixas - Pessoal Civil	30.000,00	
	3.1.90.13.00	000	Obrigações Patronais	7.000,00	
	<u>3.3.00.00.00</u>		<u>OUTRAS DESPESAS CORRENTES</u>		<u>57.000,00</u>
	3.3.90.30.00	066	Material de Consumo	20.000,00	
	3.3.90.30.01	000	Material de Consumo	20.000,00	
	3.3.90.36.00	066	Outros Serviços de Terc.- Pessoa Física	5.000,00	
	3.3.90.39.00	066	Outros Serviços de Terc.- Pessoa Jurídica	12.000,00	
10-303-3000-1026			<b>IMPLANTAÇÃO DE LABORATÓRIO DE ANÁLISES CLÍNICAS</b>		<b>30.000,00</b>
	<b>4.0.00.00.00</b>		<b>DESPESAS DE CAPITAL</b>		<b>30.000,00</b>
	<u>4.4.00.00.00</u>		<u>INVESTIMENTOS</u>		<u>30.000,00</u>
	4.4.90.51.00	081	Obras e Instalações	15.000,00	
	4.4.90.51.01	000	Obras e Instalações	5.000,00	
	4.4.90.52.00	081	Equipamentos e Material Permanente	8.000,00	
	4.4.90.52.01	000	Equipamentos e Material Permanente	2.000,00	
			<b>TOTAL</b>	<b>320.500,00</b>	<b>320.500,00</b>









PREFEITURA DE LAGARTO  
GABINETE DO PREFEITO

QUADRO DEMONSTRATIVO DAS DESPESAS					
UNIDADE 02-08 SECRETARIA MUNICIPAL DE SAÚDE					
FUNCIONAL	ELEMENTO	FONTE	DESCRIÇÃO	VALOR: R\$	
10-303-3000-1028			<b>IMPLANTAÇÃO DE CENTRO DE REABILITAÇÃO</b>		<b>50.000,00</b>
	<b>4.0.00.00.00</b>		<b>DESPESAS DE CAPITAL</b>		<b>50.000,00</b>
	<b>4.4.00.00.00</b>		<b>INVESTIMENTOS</b>		<b>30.000,00</b>
	4.4.90.51.00	081	Obras e Instalações	10.000,00	
	4.4.90.51.01	000	Obras e Instalações	5.000,00	
	4.4.90.52.00	081	Equipamentos e Material Permanente	10.000,00	
	4.4.90.52.01	000	Equipamentos e Material Permanente	5.000,00	
	<b>4.5.00.00.00</b>		<b>INVERSÕES FINANCEIRAS</b>		<b>20.000,00</b>
	4.5.90.61.00	000	Aquisição de Imóveis	20.000,00	
10-303-3000-1029			<b>IMPLANTAÇÃO DE BANCO DE SANGUE</b>		<b>42.000,00</b>
	<b>4.0.00.00.00</b>		<b>DESPESAS DE CAPITAL</b>		<b>42.000,00</b>
	<b>4.4.00.00.00</b>		<b>INVESTIMENTOS</b>		<b>22.000,00</b>
	4.4.90.51.00	081	Obras e Instalações	10.000,00	
	4.4.90.51.01	000	Obras e Instalações	1.000,00	
	4.4.90.52.00	081	Equipamentos e Material Permanente	10.000,00	
	4.4.90.52.01	000	Equipamentos e Material Permanente	1.000,00	
	<b>4.5.00.00.00</b>		<b>INVERSÕES FINANCEIRAS</b>		<b>20.000,00</b>
	4.5.90.61.00	000	Aquisição de Imóveis	20.000,00	
10-303-3000-2050			<b>MANUTENÇÃO DO CENTRO DE REABILITAÇÃO E SUAS AÇÕES</b>		<b>102.000,00</b>
	<b>3.0.00.00.00</b>		<b>DESPESAS CORRENTES</b>		<b>102.000,00</b>
	<b>3.1.00.00.00</b>		<b>PESSOAL E ENCARGOS SOCIAIS</b>		<b>51.000,00</b>
	3.1.90.04.00	000	Contratação por Tempo Determinado	15.000,00	
	3.1.90.09.00	000	Salário-Família	5.000,00	
	3.1.90.11.00	000	Vencimentos e Vant. Fixas - Pessoal Civil	25.000,00	
	3.1.90.13.00	000	Obrigações Patronais	6.000,00	
	<b>3.3.00.00.00</b>		<b>OUTRAS DESPESAS CORRENTES</b>		<b>51.000,00</b>
	3.3.90.14.00	000	Diárias - Civil	1.000,00	
	3.3.90.39.00	000	Outros Serviços de Terc.- Pessoa Jurídica	10.000,00	
	3.3.90.30.00	000	Material de Consumo	30.000,00	
	3.3.90.36.00	000	Outros Serviços de Terc.- Pessoa Física	10.000,00	
<b>TOTAL</b>				<b>194.000,00</b>	<b>194.000,00</b>



PREFEITURA DE LAGARTO  
GABINETE DO PREFEITO

QUADRO DEMONSTRATIVO DAS DESPESAS					
UNIDADE 02-08 SECRETARIA MUNICIPAL DE SAÚDE					
FUNCIONAL	ELEMENTO	FONTE	DESCRIÇÃO	VALOR: R\$	
10-302-3000-1030			IMPLANTAÇÃO DE CENTRAL DE AMBULÂNCIA		31.500,00
	4.0.00.00.00		DESPESAS DE CAPITAL		31.500,00
	4.4.00.00.00		INVESTIMENTOS		31.500,00
	4.4.90.51.01	000	Obras e Instalações	11.500,00	
	4.4.90.52.00	000	Equipamentos e Material Permanente	20.000,00	
10-512-3300-1031			CONSTRUÇÃO, AMPLIAÇÃO E REFORMA DE SISTEMA DE ESGOTAMENTO SANITÁRIO		50.000,00
	4.0.00.00.00		DESPESAS DE CAPITAL		50.000,00
	4.4.00.00.00		INVESTIMENTOS		50.000,00
	4.4.90.51.00	081	Obras e Instalações	25.000,00	
	4.4.90.51.01	000	Obras e Instalações	25.000,00	
10-511-3300-1032			CONSTRUÇÃO, AMPLIAÇÃO E REFORMA DE UNIDADES SANITÁRIAS DOMICILIARES		170.000,00
	4.0.00.00.00		DESPESAS DE CAPITAL		170.000,00
	4.4.00.00.00		INVESTIMENTOS		170.000,00
	4.4.90.51.00	081	Obras e Instalações	150.000,00	
	4.4.90.51.01	000	Obras e Instalações	20.000,00	
<b>TOTAL</b>				<b>251.500,00</b>	<b>251.500,00</b>



PREFEITURA DE LAGARTO  
GABINETE DO PREFEITO

QUADRO DEMONSTRATIVO DAS DESPESAS				
UNIDADE 02-08 SECRETARIA MUNICIPAL DE SAÚDE				
FUNCIONAL	ELEMENTO	FONTE	DESCRIÇÃO	VALOR: R\$
10-123-2600-2051			<b>MANUTENÇÃO DO FUNDO MUNICIPAL DE SAÚDE</b>	<b>600.000,00</b>
	<b>3.0.00.00.00</b>		<b>DESPESAS CORRENTES</b>	<b>519.000,00</b>
	3.1.00.00.00		<u>PESSOAL E ENCARGOS SOCIAIS</u>	<u>404.000,00</u>
	3.1.90.04.00	000	Contratação por Tempo Determinado	56.000,00
	3.1.90.09.00	000	Salário-Família	10.000,00
	3.1.90.11.00	000	Vencimentos e Vant. Fixas - Pessoal Civil	250.000,00
	3.1.90.13.00	000	Obrigações Patronais	46.000,00
	3.1.90.16.00	000	Outras Despesas Variáveis - Pessoal Civil	14.000,00
	3.1.90.91.00	000	Sentenças Judiciais	7.000,00
	3.1.90.92.00	000	Despesas de Exercícios Anteriores	14.000,00
	3.1.90.94.00	000	Indenizações Restituições Trabalhistas	7.000,00
	<u>3.3.00.00.00</u>		<u>OUTRAS DESPESAS CORRENTES</u>	<u>115.000,00</u>
	3.3.90.14.00	000	Diárias - Civil	7.000,00
	3.3.90.39.00	000	Outros Serviços de Terc.- Pessoa Jurídica	35.000,00
	3.3.90.91.00	000	Sentenças Judiciais	7.000,00
	3.3.90.92.00	000	Despesas de Exercícios Anteriores	10.500,00
	3.3.90.93.00	000	Indenizações e Restituições	5.000,00
	3.3.90.30.00	000	Material de Consumo	40.000,00
	3.3.90.36.00	000	Outros Serviços de Terc.- Pessoa Física	10.500,00
	<b>4.0.00.00.00</b>		<b>DESPESAS DE CAPITAL</b>	<b>81.000,00</b>
	<u>4.4.00.00.00</u>		<u>INVESTIMENTOS</u>	<u>67.000,00</u>
	4.4.90.51.00	000	Obras e Instalações	41.000,00
	4.4.90.52.00	000	Equipamentos e Material Permanente	26.000,00
	<u>4.5.00.00.00</u>		<u>INVERSÕES FINANCEIRAS</u>	<u>14.000,00</u>
	4.5.90.61.00	000	Aquisição de Imóveis	14.000,00
			<b>TOTAL</b>	<b>600.000,00</b>
				<b>600.000,00</b>



PREFEITURA DE LAGARTO  
GABINETE DO PREFEITO

QUADRO DEMONSTRATIVO DAS DESPESAS					
UNIDADE 02-08 SECRETARIA MUNICIPAL DE SAÚDE					
FUNCIONAL	ELEMENTO	FONTE	DESCRIÇÃO	VALOR: R\$	
10-122-2600-2052			<b>MANUTENÇÃO DO CONSELHO MUNICIPAL DE SAÚDE E SUAS AÇÕES</b>		<b>6.000,00</b>
	<b>3.0.00.00.00</b>		<b>DESPESAS CORRENTES</b>		<b>6.000,00</b>
	<u>3.3.00.00.00</u>		<u>OUTRAS DESPESAS CORRENTES</u>		<u>6.000,00</u>
	3.3.90.14.00	000	Diárias - Civil	1.000,00	
	3.3.90.39.00	000	Outros Serviços de Terc.- Pessoa Jurídica	2.000,00	
	3.3.90.30.00	000	Material de Consumo	2.000,00	
	3.3.90.36.00	000	Outros Serviços de Terc.- Pessoa Física	1.000,00	
			<b>MANUTENÇÃO DO CENTRO DE ACONSELHAMENTO E TESTAGEM ANONIMA (SAE - DST) E SUAS AÇÕES</b>		<b>129.700,00</b>
	<b>3.0.00.00.00</b>		<b>DESPESAS CORRENTES</b>		<b>91.200,00</b>
	3.1.00.00.00		<u>PESSOAL E ENCARGOS SOCIAIS</u>		<u>42.500,00</u>
3.1.90.04.00	000	Contratação por Tempo Determinado	10.000,00		
3.1.90.09.00	000	Salário-Família	1.000,00		
3.1.90.11.00	000	Vencimentos e Vant. Fixas - Pessoal Civil	25.000,00		
3.1.90.13.00	000	Obrigações Patronais	5.500,00		
3.1.90.16.00	000	Outras Despesas Variáveis - Pessoal Civil	1.000,00		
<u>3.3.00.00.00</u>		<u>OUTRAS DESPESAS CORRENTES</u>		<u>48.700,00</u>	
3.3.90.14.00	000	Diárias - Civil	1.000,00		
3.3.90.39.00	000	Outros Serviços de Terc.- Pessoa Jurídica	5.000,00		
3.3.90.30.00	000	Material de Consumo	37.700,00		
3.3.90.36.00	000	Outros Serviços de Terc.- Pessoa Física	5.000,00		
<b>4.0.00.00.00</b>		<b>DESPESAS DE CAPITAL</b>		<b>38.500,00</b>	
<u>4.4.00.00.00</u>		<u>INVESTIMENTOS</u>		<u>38.500,00</u>	
4.4.90.51.00	081	Obras e Instalações	20.000,00		
4.4.90.51.01	000	Obras e Instalações	2.000,00		
4.4.90.52.00	081	Equipamentos e Material Permanente	15.000,00		
4.4.90.52.01	000	Equipamentos e Material Permanente	1.500,00		
<b>TOTAL</b>				<b>135.700,00</b>	<b>135.700,00</b>



PREFEITURA DE LAGARTO  
GABINETE DO PREFEITO

QUADRO DEMONSTRATIVO DAS DESPESAS				
UNIDADE 02-08 SECRETARIA MUNICIPAL DE SAÚDE				
FUNCIONAL	ELEMENTO	FONTE	DESCRIÇÃO	VALOR: R\$
10-302-2500-2054			<b>GESTÃO PLENA DO SUS</b>	<b>3.700.675,00</b>
	<b>3.0.00.00.00</b>		<b>DESPESAS CORRENTES</b>	<b>3.400.675,00</b>
	3.1.00.00.00		<u>PESSOAL E ENCARGOS SOCIAIS</u>	<u>1.360.000,00</u>
	3.1.90.04.00	000	Contratação por Tempo Determinado	100.000,00
	3.1.90.09.00	000	Salário-Família	20.000,00
	3.1.90.11.00	000	Vencimentos e Vant. Fixas - Pessoal Civil	900.000,00
	3.1.90.13.00	000	Obrigações Patronais	200.000,00
	3.1.90.16.00	000	Outras Despesas Variáveis - Pessoal Civil	30.000,00
	3.1.90.91.00	000	Sentenças Judiciais	30.000,00
	3.1.90.92.00	000	Despesas de Exercícios Anteriores	50.000,00
	3.1.90.94.00	000	Indenizações Restituições Trabalhistas	30.000,00
	<u>3.3.00.00.00</u>		<u>OUTRAS DESPESAS CORRENTES</u>	<u>2.040.675,00</u>
	3.3.90.14.00	000	Diárias - Civil	20.000,00
	3.3.90.39.00	000	Outros Serviços de Terc.- Pessoa Jurídica	1.362.675,00
	3.3.90.91.00	000	Sentenças Judiciais	10.000,00
	3.3.90.92.00	000	Despesas de Exercícios Anteriores	50.000,00
	3.3.90.93.00	000	Indenizações e Restituições	10.000,00
	3.3.90.30.00	000	Material de Consumo	500.000,00
	3.3.90.36.00	000	Outros Serviços de Terc.- Pessoa Física	88.000,00
	<b>4.0.00.00.00</b>		<b>DESPESAS DE CAPITAL</b>	<b>300.000,00</b>
	<u>4.4.00.00.00</u>		<u>INVESTIMENTOS</u>	<u>250.000,00</u>
	4.4.90.51.00	081	Obras e Instalações	100.000,00
	4.4.90.51.00	000	Obras e Instalações	15.000,00
	4.4.90.52.00	081	Equipamentos e Material Permanente	100.000,00
	4.4.90.52.00	000	Equipamentos e Material Permanente	15.000,00
	4.4.90.91.00	000	Sentenças Judiciais	-
	4.4.90.92.00	081	Despesas de Exercícios Anteriores	10.000,00
	4.4.90.92.00	000	Despesas de Exercícios Anteriores	10.000,00
	<u>4.5.00.00.00</u>		<u>INVERSÕES FINANCEIRAS</u>	<u>50.000,00</u>
	4.5.90.61.00	000	Aquisição de Imóveis	50.000,00
			<b>TOTAL</b>	<b>3.700.675,00</b>
				<b>3.700.675,00</b>









PREFEITURA DE LAGARTO  
GABINETE DO PREFEITO

QUADRO DEMONSTRATIVO DAS DESPESAS CONSOLIDADAS					
UNIDADE 02 - 09 SECRETARIA MUNICIPAL DE AGRICULTURA , ABASTECIMENTO E IRRIGAÇÃO					
FUNCIONAL	ELEMENTO	FONTE	DESCRIÇÃO	VALOR: R\$	
	<b>3.0.00.00.00</b>		<b>DESPESAS CORRENTES</b>		<b>115.000,00</b>
	3.1.00.00.00		<u>PESSOAL E ENCARGOS SOCIAIS</u>		<u>79.000,00</u>
	3.1.90.09.00		Salário-Família	2.000,00	
	3.1.90.11.00		Vencimentos e Vant. Fixas - Pessoal Civil	60.000,00	
	3.1.90.13.00		Obrigações Patronais	13.000,00	
	3.1.90.16.00		Outras Despesas Variáveis - Pessoal Civil	1.000,00	
	3.1.90.92.00		Despesas de Exercícios Anteriores	1.500,00	
	3.1.90.94.00		Indenizações Restituições Trabalhistas	1.500,00	
	<u>3.3.00.00.00</u>		<u>OUTRAS DESPESAS CORRENTES</u>		<u>36.000,00</u>
	3.3.90.14.00		Diárias - Civil	2.000,00	
	3.3.90.39.00		Outros Serviços de Terc.- Pessoa Jurídica	10.000,00	
	3.3.90.47.00		Obrigações Tributária e Contributivas	2.000,00	
	3.3.90.92.00		Despesas de Exercícios Anteriores	2.000,00	
	3.3.90.30.00		Material de Consumo	10.000,00	
	3.3.90.36.00		Outros Serviços de Terc.- Pessoa Física	10.000,00	
	<b>4.0.00.00.00</b>		<b>DESPESAS DE CAPITAL</b>		<b>410.000,00</b>
	<u>4.4.00.00.00</u>		<u>INVESTIMENTOS</u>		<u>405.000,00</u>
	4.4.90.51.00		Obras e Instalações	373.000,00	
	4.4.90.52.00		Equipamentos e Material Permanente	32.000,00	
	<u>4.5.00.00.00</u>		<u>INVERSÕES FINANCEIRAS</u>		<u>5.000,00</u>
	4.5.90.61.00		Aquisição de Imóveis	5.000,00	
			<b>TOTAL</b>	<b>525.000,00</b>	<b>525.000,00</b>



PREFEITURA DE LAGARTO  
GABINETE DO PREFEITO

QUADRO DEMONSTRATIVO DAS DESPESAS				
UNIDADE 02 - 09 SECRETARIA MUNICIPAL DE AGRICULTURA , ABASTECIMENTO E IRRIGAÇÃO				
FUNCIONAL	ELEMENTO	FONTE	DESCRIÇÃO	VALOR: R\$
20-122-3400-2058			<b>MANUTENÇÃO DA SECRETARIA DE AGRICULTURA, ABASTECIMENTO E IRRIGAÇÃO E SUAS AÇÕES</b>	<b>115.000,00</b>
	<b>3.0.00.00.00</b>		<b>DESPESAS CORRENTES</b>	<b>115.000,00</b>
	3.1.00.00.00		<u>PESSOAL E ENCARGOS SOCIAIS</u>	79.000,00
	3.1.90.09.00	000	Salário-Família	2.000,00
	3.1.90.11.00	000	Vencimentos e Vant. Fixas - Pessoal Civil	60.000,00
	3.1.90.13.00	000	Obrigações Patronais	13.000,00
	3.1.90.16.00	000	Outras Despesas Variáveis - Pessoal Civil	1.000,00
	3.1.90.92.00	000	Despesas de Exercícios Anteriores	1.500,00
	3.1.90.94.00	000	Indenizações Restituições Trabalhistas	1.500,00
	<b>3.3.00.00.00</b>		<u>OUTRAS DESPESAS CORRENTES</u>	<b>36.000,00</b>
	3.3.90.14.00	000	Diárias - Civil	2.000,00
	3.3.90.39.00	000	Outros Serviços de Terc.- Pessoa Jurídica	10.000,00
	3.3.90.47.00	000	Obrigações Tributária e Contributivas	2.000,00
	3.3.90.92.00	000	Despesas de Exercícios Anteriores	2.000,00
	3.3.90.30.00	000	Material de Consumo	10.000,00
	3.3.90.36.00	000	Outros Serviços de Terc.- Pessoa Física	10.000,00
20-603-3400-1033			<b>IMPLANTAÇÃO DE LABORATÓRIO PARA PESQUISAS AGRÍCOLAS</b>	<b>20.000,00</b>
	<b>4.0.00.00.00</b>		<b>DESPESAS DE CAPITAL</b>	<b>20.000,00</b>
	<b>4.4.00.00.00</b>		<u>INVESTIMENTOS</u>	<b>15.000,00</b>
	4.4.90.51.00	081	Obras e Instalações	10.000,00
	4.4.90.51.00	000	Obras e Instalações	1.000,00
	4.4.90.52.00	000	Equipamentos e Material Permanente	4.000,00
	<b>4.5.00.00.00</b>		<u>INVERSÕES FINANCEIRAS</u>	<b>5.000,00</b>
	4.5.90.61.00	000	Aquisição de Imóveis	5.000,00
	<b>TOTAL</b>			<b>135.000,00</b>
				<b>135.000,00</b>



PREFEITURA DE LAGARTO  
GABINETE DO PREFEITO

QUADRO DEMONSTRATIVO DAS DESPESAS					
UNIDADE 02 - 09 SECRETARIA MUNICIPAL DE AGRICULTURA , ABASTECIMENTO E IRRIGAÇÃO					
FUNCIONAL	ELEMENTO	FONTE	DESCRIÇÃO	VALOR: R\$	
20-128-3400-1034			CONSTRUÇÃO DE NÚCLEO DE CAPACITAÇÃO DE PRODUTOR RURAL		15.000,00
	4.0.00.00.00		DESPESAS DE CAPITAL		15.000,00
	4.4.00.00.00		INVESTIMENTOS		15.000,00
	4.4.90.51.00	081	Obras e Instalações	10.000,00	
	4.4.90.51.00	000	Obras e Instalações	1.000,00	
	4.4.90.52.00	000	Equipamentos e Material Permanente	4.000,00	
20-605-3400-1035			CONSTRUÇÃO E REFORMAS DE MERCADOS		15.000,00
	4.0.00.00.00		DESPESAS DE CAPITAL		15.000,00
	4.4.00.00.00		INVESTIMENTOS		15.000,00
	4.4.90.51.00	081	Obras e Instalações	10.000,00	
	4.4.90.51.00	000	Obras e Instalações	1.000,00	
	4.4.90.52.00	000	Equipamentos e Material Permanente	4.000,00	
20-544-3400-1036			IMPLANTAÇÃO ,REFORMA E AMPLIAÇÃO DE POÇOS , AÇUDES , SISTEMAS DE IRRIGAÇÃO E REDE ADUTORA		180.000,00
	4.0.00.00.00		DESPESAS DE CAPITAL		180.000,00
	4.4.00.00.00		INVESTIMENTOS		180.000,00
	4.4.90.51.00	081	Obras e Instalações	150.000,00	
	4.4.90.51.00	000	Obras e Instalações	20.000,00	
	4.4.90.52.00	000	Equipamentos e Material Permanente	10.000,00	
20-606-3400-1037			PRONAF - APOIO A PROD. AGRÍCOLA, RECURSOS HIDRICOS,INFRA ESTRUTURA E ATERRO.		180.000,00
	4.0.00.00.00		DESPESAS DE CAPITAL		180.000,00
	4.4.00.00.00		INVESTIMENTOS		180.000,00
	4.4.90.51.00	081	Obras e Instalações	150.000,00	
	4.4.90.51.00	000	Obras e Instalações	20.000,00	
	4.4.90.52.00	000	Equipamentos e Material Permanente	10.000,00	
			<b>TOTAL</b>	<b>390.000,00</b>	<b>390.000,00</b>



PREFEITURA DE LAGARTO  
GABINETE DO PREFEITO

QUADRO DEMONSTRATIVO DAS DESPESAS CONSOLIDADAS					
UNIDADE 02-10 SECRETARIA MUNICIPAL DE ESPORTE E LAZER					
FUNCIONAL	ELEMENTO	FONTE	DESCRIÇÃO	VALOR: R\$	
	<b>3.0.00.00.00</b>		<b>DESPESAS CORRENTES</b>		<b>417.000,00</b>
	3.1.00.00.00		<u>PESSOAL E ENCARGOS SOCIAIS</u>		<u>69.000,00</u>
	3.1.90.09.00		Salário-Família	2.000,00	
	3.1.90.11.00		Vencimentos e Vant. Fixas - Pessoal Civil	50.000,00	
	3.1.90.13.00		Obrigações Patronais	10.000,00	
	3.1.90.16.00		Outras Despesas Variáveis - Pessoal Civil	500,00	
	3.1.90.91.00		Sentenças Judiciais	500,00	
	3.1.90.92.00		Despesas de Exercícios Anteriores	5.000,00	
	3.1.90.94.00		Indenizações Restituições Trabalhistas	1.000,00	
	<u>3.3.00.00.00</u>		<u>OUTRAS DESPESAS CORRENTES</u>		<u>348.000,00</u>
	3.3.90.14.00		Diárias - Civil	6.000,00	
	3.3.90.39.00		Outros Serviços de Terc. - Pessoa Jurídica	170.000,00	
	3.3.90.47.00		Obrigações Tributária e Contributivas	2.000,00	
	3.3.90.91.00		Sentenças Judiciais	2.000,00	
	3.3.90.92.00		Despesas de Exercícios Anteriores	12.000,00	
	3.3.90.93.00		Indenizações e Restituições	2.000,00	
	3.3.90.30.00		Material de Consumo	74.000,00	
	3.3.90.36.00		Outros Serviços de Terc. - Pessoa Física	40.000,00	
	3.3.50.43.00		Subvenção Social	40.000,00	
	<b>4.0.00.00.00</b>		<b>DESPESAS DE CAPITAL</b>		<b>88.500,00</b>
	<u>4.4.00.00.00</u>		<u>INVESTIMENTOS</u>		<u>88.500,00</u>
	4.4.90.51.00		Obras e Instalações	83.500,00	
	4.4.90.52.00		Equipamentos e Material Permanente	5.000,00	
			<b>TOTAL</b>	<b>505.500,00</b>	<b>505.500,00</b>



PREFEITURA DE LAGARTO  
GABINETE DO PREFEITO

QUADRO DEMONSTRATIVO DAS DESPESAS					
UNIDADE 02-10 SECRETARIA MUNICIPAL DE ESPORTE E LAZER					
FUNCIONAL	ELEMENTO	FONTE	DESCRIÇÃO	VALOR: R\$	
27-122-3500-2059			<b>MANUTENÇÃO DA SECRETARIA DE ESPORTE E LAZER E SUAS AÇÕES</b>		<b>123.000,00</b>
	<b>3.0.00.00.00</b>		<b>DESPESAS CORRENTES</b>		<b>123.000,00</b>
	3.1.00.00.00		<u>PESSOAL E ENCARGOS SOCIAIS</u>		<u>69.000,00</u>
	3.1.90.09.00	000	Salário-Família	2.000,00	
	3.1.90.11.00	000	Vencimentos e Vant. Fixas - Pessoal Civil	50.000,00	
	3.1.90.13.00	000	Obrigações Patronais	10.000,00	
	3.1.90.16.00	000	Outras Despesas Variáveis - Pessoal Civil	500,00	
	3.1.90.91.00	000	Sentenças Judiciais	500,00	
	3.1.90.92.00	000	Despesas de Exercícios Anteriores	5.000,00	
	3.1.90.94.00	000	Indenizações Restituições Trabalhistas	1.000,00	
	<u>3.3.00.00.00</u>		<u>OUTRAS DESPESAS CORRENTES</u>		<u>54.000,00</u>
	3.3.90.14.00	000	Diárias - Civil	4.000,00	
	3.3.90.39.00	000	Outros Serviços de Terc.- Pessoa Jurídica	10.000,00	
	3.3.90.47.00	000	Obrigações Tributária e Contributivas	2.000,00	
	3.3.90.91.00	000	Sentenças Judiciais	2.000,00	
	3.3.90.92.00	000	Despesas de Exercícios Anteriores	10.000,00	
	3.3.90.93.00	000	Indenizações e Restituições	2.000,00	
	3.3.90.30.00	000	Material de Consumo	14.000,00	
	3.3.90.36.00	000	Outros Serviços de Terc.- Pessoa Física	10.000,00	
27-813-3500-2060			<b>PROMOÇÃO DE FESTEJOS POPULARES E OUTROS.</b>		<b>202.000,00</b>
	<b>3.0.00.00.00</b>		<b>DESPESAS CORRENTES</b>		<b>202.000,00</b>
	<u>3.3.00.00.00</u>		<u>OUTRAS DESPESAS CORRENTES</u>		<u>202.000,00</u>
	3.3.90.14.00	000	Diárias - Civil	1.000,00	
	3.3.90.39.00	000	Outros Serviços de Terc.- Pessoa Jurídica	150.000,00	
	3.3.90.92.00	000	Despesas de Exercícios Anteriores	1.000,00	
	3.3.90.30.00	000	Material de Consumo	30.000,00	
	3.3.90.36.00	000	Outros Serviços de Terc.- Pessoa Física	20.000,00	
<b>TOTAL</b>				<b>325.000,00</b>	<b>325.000,00</b>



PREFEITURA DE LAGARTO  
GABINETE DO PREFEITO

QUADRO DEMONSTRATIVO DAS DESPESAS						
UNIDADE 02-10 SECRETARIA DE ESPORTE E LAZER						
FUNCIONAL	ELEMENTO	FONTE	DESCRIÇÃO	VALOR: R\$		
27-812-3500-1038			<b>CONSTRUÇÃO , AMPLIAÇÃO E REFORMA DE GINÁSIOS DE ESPORTE E NÚCLEOS DESPORTIVOS</b>			<b>22.500,00</b>
	<b>4.0.00.00.00</b>		<b>DESPESAS DE CAPITAL</b>			<b>22.500,00</b>
	<u>4.4.00.00.00</u>		<u>INVESTIMENTOS</u>			<u>22.500,00</u>
	4.4.90.51.00	081	Obras e Instalações	12.500,00		
	4.4.90.51.00	000	Obras e Instalações	5.000,00		
	4.4.90.52.00	000	Equipamentos e Material Permanente	5.000,00		
27-812-3500-1039			<b>CONSTRUÇÃO , AMPLIAÇÃO E REFORMA DE QUADRAS E CAMPOS DE FUTEBOL</b>			<b>55.000,00</b>
	<b>4.0.00.00.00</b>		<b>DESPESAS DE CAPITAL</b>			<b>55.000,00</b>
	<u>4.4.00.00.00</u>		<u>INVESTIMENTOS</u>			<u>55.000,00</u>
	4.4.90.51.00	081	Obras e Instalações	50.000,00		
	4.4.90.51.00	000	Obras e Instalações	5.000,00		
27-812-3500-2061			<b>PROMOÇÃO DE JOGOS ESTUDANTIS, TORNEIOS, CAMPEONATOS E ATIVIDADES AFINS</b>			<b>63.000,00</b>
	<b>3.0.00.00.00</b>		<b>DESPESAS CORRENTES</b>			<b>52.000,00</b>
	<u>3.3.00.00.00</u>		<u>OUTRAS DESPESAS CORRENTES</u>			<u>52.000,00</u>
	3.3.90.14.00	000	Diárias - Civil	1.000,00		
	3.3.90.39.00	000	Outros Serviços de Terc.- Pessoa Jurídica	10.000,00		
	3.3.90.92.00	000	Despesas de Exercícios Anteriores	1.000,00		
	3.3.90.30.00	000	Material de Consumo	30.000,00		
	3.3.90.36.00	000	Outros Serviços de Terc.- Pessoa Física	10.000,00		
	<b>4.0.00.00.00</b>		<b>DESPESAS DE CAPITAL</b>			<b>11.000,00</b>
	<u>4.4.00.00.00</u>		<u>INVESTIMENTOS</u>			<u>11.000,00</u>
	4.4.90.51.00	081	Obras e Instalações	10.000,00		
	4.4.90.51.00	000	Obras e Instalações	1.000,00		
	<b>TOTAL</b>				<b>140.500,00</b>	



**DO MUNIC. DE LAGARTO**

	<b>3.0.00.00.00</b>		<b>DESPESAS CORRENTES</b>		<b>5.000,00</b>
	<u>3.3.00.00.00</u>		<u>OUTRAS DESPESAS CORRENTES</u>		<u>5.000,00</u>
	3.3.50.43.00	000	Subvenção Social	5.000,00	
27-845-3500-2063			<b>SUBVENÇÃO SOCIAL A ASSOCIAÇÃO</b>		<b>5.000,00</b>
			<b>DOS ÁRBITROS DE LAGARTO</b>		
	<b>3.0.00.00.00</b>		<b>DESPESAS CORRENTES</b>		<b>5.000,00</b>
	<u>3.3.00.00.00</u>		<u>OUTRAS DESPESAS CORRENTES</u>		<u>5.000,00</u>
	3.3.50.43.00	000	Subvenção Social	5.000,00	
			<b>TOTAL</b>	<b>40.000,00</b>	<b>40.000,00</b>

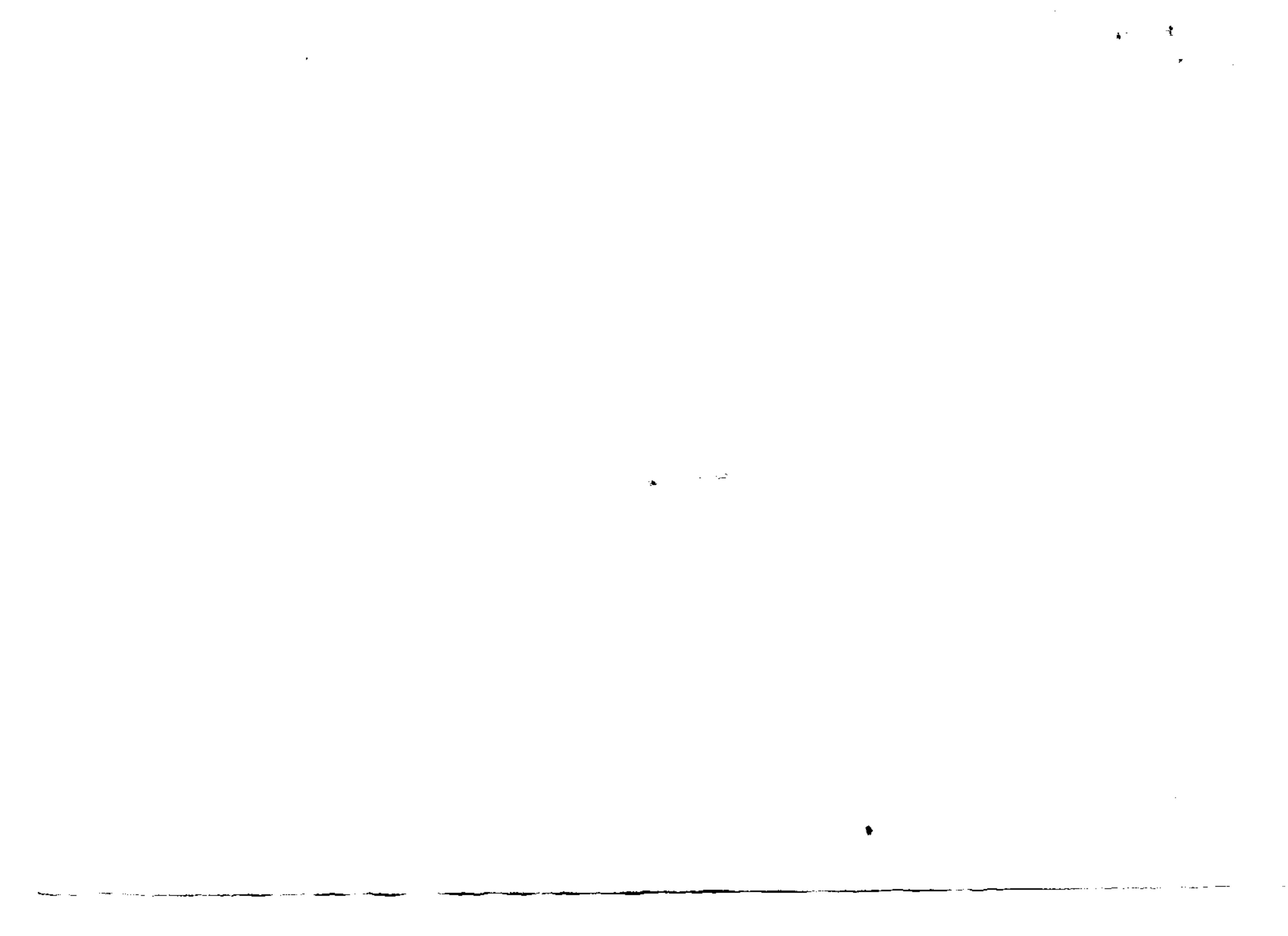



PREFEITURA DE LAGARTO  
GABINETE DO PREFEITO

QUADRO DEMONSTRATIVO DAS DESPESAS					
UNIDADE 02-10 SECRETARIA MUNICIPAL DE ESPORTE E LAZER					
FUNCIONAL	ELEMENTO	FONTE	DESCRIÇÃO	VALOR: R\$	
27-845-3500-2061			SUBVENÇÃO SOCIAL AO ATLETICO CLUBE LAGARTENSE		30.000,00
	3.0.00.00.00		DESPESAS CORRENTES		30.000,00
	<u>3.3.00.00.00</u>		<u>OUTRAS DESPESAS CORRENTES</u>		<u>30.000,00</u>
	3.3.50.43.00	000	Subvenção Social	30.000,00	
27-845-3500-2062			SUBVENÇÃO SOCIAL A ASSOC.DO DESENV. COMUNITÁRIO DA LIGA DE DESPORTO AMADOR E ARBITRAGEM DO MUNIC. DE LAGARTO		5.000,00
	3.0.00.00.00		DESPESAS CORRENTES		5.000,00
	<u>3.3.00.00.00</u>		<u>OUTRAS DESPESAS CORRENTES</u>		<u>5.000,00</u>
	3.3.50.43.00	000	Subvenção Social	5.000,00	
27-845-3500-2063			SUBVENÇÃO SOCIAL A ASSOCIAÇÃO DOS ÁRBITROS DE LAGARTO		5.000,00
	3.0.00.00.00		DESPESAS CORRENTES		5.000,00
	<u>3.3.00.00.00</u>		<u>OUTRAS DESPESAS CORRENTES</u>		<u>5.000,00</u>
	3.3.50.43.00	000	Subvenção Social	5.000,00	
<b>TOTAL</b>				<b>40.000,00</b>	<b>40.000,00</b>



PREFEITURA DE LAGARTO  
GABINETE DO PREFEITO

QUADRO DEMONSTRATIVO DAS DESPESAS CONSOLIDADAS				
UNIDADE 02-11 SECRETARIA MUNICIPAL DO TRABALHO E AÇÃO SOCIAL				
FUNCIONAL	ELEMENTO	FONTE	DESCRIÇÃO	VALOR: R\$
	<b>3.0.00.00.00</b>		<b>DESPESAS CORRENTES</b>	<b>1.516.000,00</b>
	<b>3.1.00.00.00</b>		<b>PESSOAL E ENCARGOS SOCIAIS</b>	<b>217.500,00</b>
	3.1.90.09.00		Salário-Família	2.500,00
	3.1.90.11.00		Vencimentos e Vant. Fixas - Pessoal Civil	170.000,00
	3.1.90.13.00		Obrigações Patronais	37.000,00
	3.1.90.16.00		Outras Despesas Variáveis - Pessoal Civil	1.000,00
	3.1.90.91.00		Sentenças Judiciais	-
	3.1.90.92.00		Despesas de Exercícios Anteriores	5.000,00
	3.1.90.94.00		Indenizações Restituições Trabalhistas	2.000,00
	<b>3.3.00.00.00</b>		<b>OUTRAS DESPESAS CORRENTES</b>	<b>1.298.500,00</b>
	3.3.90.14.00		Diárias - Civil	11.500,00
	3.3.90.39.00		Outros Serviços de Terc.- Pessoa Jurídica	126.500,00
	3.3.90.47.00		Obrigações Tributária e Contributivas	1.000,00
	3.3.90.91.00		Sentenças Judiciais	1.000,00
	3.3.90.92.00		Despesas de Exercícios Anteriores	11.000,00
	3.3.90.93.00		Indenizações e Restituições	6.000,00
	3.3.90.30.00		Material de Consumo	687.500,00
	3.3.90.36.00		Outros Serviços de Terc.- Pessoa Física	352.000,00
	3.3.50.43.00		Subvenção Social	65.000,00
	3.3.90.08.00		Outros Benefícios Assistenciais	5.000,00
	3.3.90.48.00		Outros Auxílios Financ.a Pessoas Físicas	30.000,00
	3.3.90.33.00		Passagens e Despesas com Locomoção	2.000,00
	<b>4.0.00.00.00</b>		<b>DESPESAS DE CAPITAL</b>	<b>691.965,95</b>
	<b>4.4.00.00.00</b>		<b>INVESTIMENTOS</b>	<b>681.965,95</b>
	4.4.90.51.00		Obras e Instalações	538.965,95
	4.4.90.52.00		Equipamentos e Material Permanente	143.000,00
	<b>4.5.00.00.00</b>		<b>INVERSÕES FINANCEIRAS</b>	<b>10.000,00</b>
	4.5.90.61.00		Aquisição de Imóveis	10.000,00
	<b>TOTAL</b>			<b>2.207.965,95</b>
				<b>2.207.965,95</b>



3.3.90.92.00	000	Despesas de Exercícios Anteriores		
3.3.90.93.00	000	Indenizações e Restituições	2.000,00	
3.3.90.30.00	000	Material de Consumo	50.000,00	
3.3.90.36.00	000	Outros Serviços de Terc.- Pessoa Física	30.000,00	
3.3.90.48.00	000	Outros Auxílios Financ.a Pessoas Físicas	10.000,00	
3.3.90.08.00	000	Outros Benefícios Assistenciais	5.000,00	
3.3.90.33.00	000	Passagens e Despesas com Locomoção	2.000,00	
<b>4.0.00.00.00</b>		<b>DESPESAS DE CAPITAL</b>		<b>70.000,00</b>
<b>4.4.00.00.00</b>		<b>INVESTIMENTOS</b>		<b>60.000,00</b>
4.4.90.51.00	081	Obras e Instalações	45.000,00	
4.4.90.51.00	000	Obras e Instalações	5.000,00	
4.4.90.52.00	000	Equipamentos e Material Permanente	10.000,00	
<b>4.5.00.00.00</b>		<b>INVERSÕES FINANCEIRAS</b>		<b>10.000,00</b>
4.5.90.61.00	000	Aquisição de Imóveis	10.000,00	
<b>TOTAL</b>			<b>496.500,00</b>	<b>496.500,00</b>

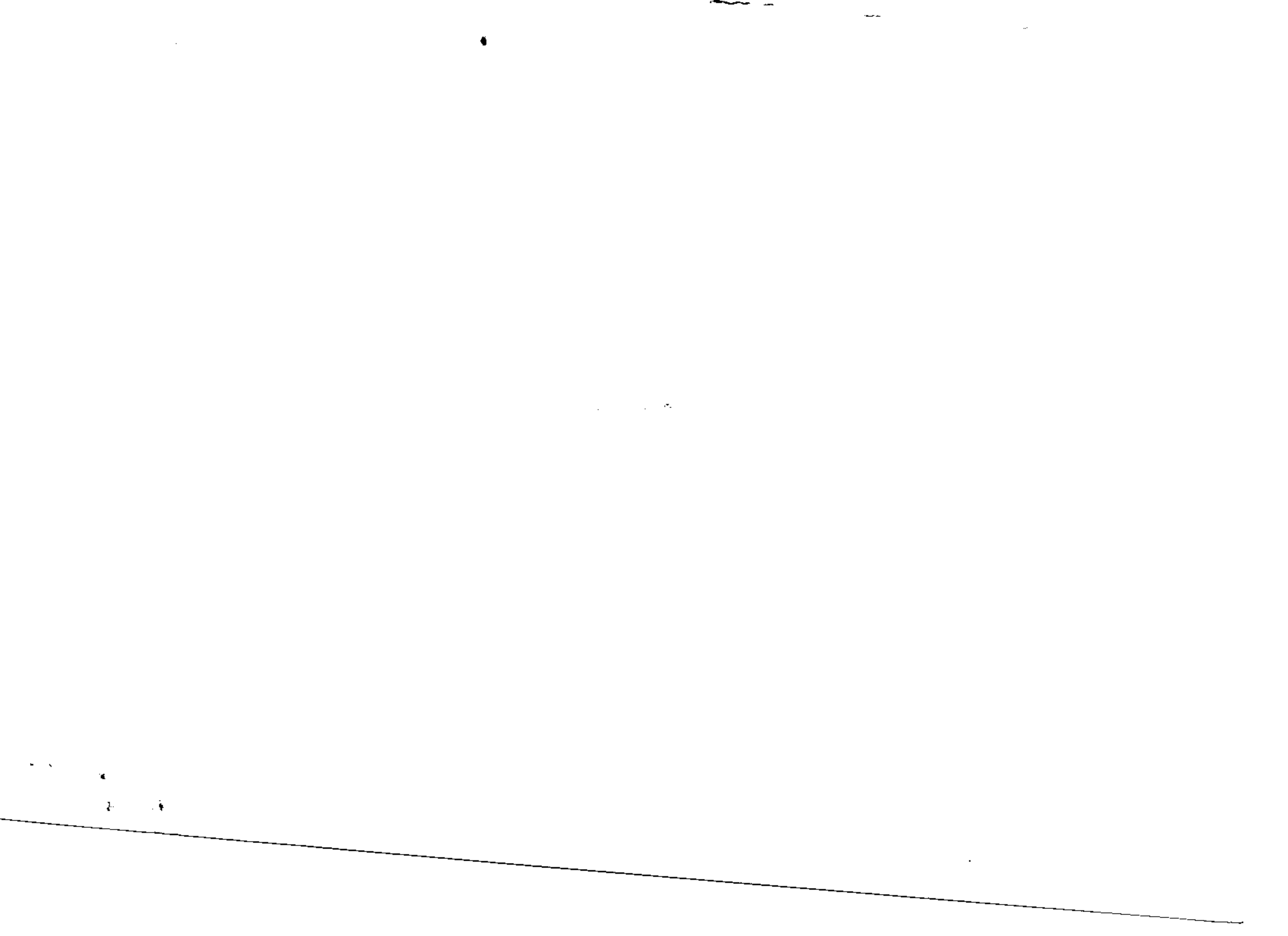



PREFEITURA DE LAGARTO  
GABINETE DO PREFEITO

QUADRO DEMONSTRATIVO DAS DESPESAS					
UNIDADE 02-11 SECRETARIA MUNICIPAL DO TRABALHO E AÇÃO SOCIAL					
FUNCIONAL	ELEMENTO	FONTE	DESCRIÇÃO	VALOR: R\$	
08-122-3900-2066			<b>MANUTENÇÃO DA SECRETARIA MUNIC. DO TRABALHO E AÇÃO SOCIAL E SUAS AÇÕES</b>		<b>496.500,00</b>
	<b>3.0.00.00.00</b>		<b>DESPESAS CORRENTES</b>		<b>426.500,00</b>
	3.1.00.00.00		<u>PESSOAL E ENCARGOS SOCIAIS</u>		<u>210.500,00</u>
	3.1.90.09.00	000	Salário-Família	2.000,00	
	3.1.90.11.00	000	Vencimentos e Vant. Fixas - Pessoal Civil	164.000,00	
	3.1.90.13.00	000	Obrigações Patronais	37.000,00	
	3.1.90.16.00	000	Outras Despesas Variáveis - Pessoal Civil	500,00	
	3.1.90.91.00	000	Sentenças Judiciais	-	
	3.1.90.92.00	000	Despesas de Exercícios Anteriores	5.000,00	
	3.1.90.94.00	000	Indenizações Restituições Trabalhistas	2.000,00	
	<u>3.3.00.00.00</u>		<u>OUTRAS DESPESAS CORRENTES</u>		<u>216.000,00</u>
	3.3.90.14.00	000	Diárias - Civil	5.000,00	
	3.3.90.39.00	000	Outros Serviços de Terc.- Pessoa Jurídica	100.000,00	
	3.3.90.47.00	000	Obrigações Tributária e Contributivas	1.000,00	
	3.3.90.91.00	000	Sentenças Judiciais	1.000,00	
	3.3.90.92.00	000	Despesas de Exercícios Anteriores	10.000,00	
	3.3.90.93.00	000	Indenizações e Restituições	2.000,00	
	3.3.90.30.00	000	Material de Consumo	50.000,00	
	3.3.90.36.00	000	Outros Serviços de Terc.- Pessoa Física	30.000,00	
	3.3.90.48.00	000	Outros Auxílios Financ.a Pessoas Físicas	10.000,00	
	3.3.90.08.00	000	Outros Benefícios Assistenciais	5.000,00	
	3.3.90.33.00	000	Passagens e Despesas com Locomoção	2.000,00	
	<b>4.0.00.00.00</b>		<b>DESPESAS DE CAPITAL</b>		<b>70.000,00</b>
	<u>4.4.00.00.00</u>		<u>INVESTIMENTOS</u>		<u>60.000,00</u>
	4.4.90.51.00	081	Obras e Instalações	45.000,00	
	4.4.90.51.00	000	Obras e Instalações	5.000,00	
	4.4.90.52.00	000	Equipamentos e Material Permanente	10.000,00	
	<u>4.5.00.00.00</u>		<u>INVERSÕES FINANCEIRAS</u>		<u>10.000,00</u>
	4.5.90.61.00	000	Aquisição de Imóveis	10.000,00	
	<b>TOTAL</b>			<b>496.500,00</b>	<b>496.500,00</b>



PREFEITURA DE LAGARTO  
GABINETE DO PREFEITO

QUADRO DEMONSTRATIVO DAS DESPESAS					
UNIDADE 02-11 SECRETARIA MUNICIPAL DO TRABALHO E AÇÃO SOCIAL					
FUNCIONAL	ELEMENTO	FONTE	DESCRIÇÃO	VALOR: R\$	
08-243-4000-1040			<b>CONSTRUÇÃO, REFORMA E AMPLIAÇÃO DE CRECHES</b>		<b>45.000,00</b>
	<b>4.0.00.00.00</b>		<b>DESPESAS DE CAPITAL</b>		<b>45.000,00</b>
	<u>4.4.00.00.00</u>		<u>INVESTIMENTOS</u>		<u>45.000,00</u>
	4.4.90.51.00	081	Obras e Instalações	20.000,00	
	4.4.90.51.00	000	Obras e Instalações	15.000,00	
	4.4.90.52.00	000	Equipamentos e Material Permanente	10.000,00	
08-241-3600-1041			<b>CONSTRUÇÃO DO CENTRO DE CONVIVÊNCIA</b>		<b>16.000,00</b>
	<b>4.0.00.00.00</b>		<b>DESPESAS DE CAPITAL</b>		<b>16.000,00</b>
	<u>4.4.00.00.00</u>		<u>INVESTIMENTOS</u>		<u>16.000,00</u>
	4.4.90.51.00	081	Obras e Instalações	10.000,00	
	4.4.90.51.00	000	Obras e Instalações	1.000,00	
	4.4.90.52.00	000	Equipamentos e Material Permanente	5.000,00	
08-344-3700-1042			<b>CONSTRUÇÃO DO CENTRO DE INICIAÇÃO PROFISSIONAL</b>		<b>16.000,00</b>
	<b>4.0.00.00.00</b>		<b>DESPESAS DE CAPITAL</b>		<b>16.000,00</b>
	<u>4.4.00.00.00</u>		<u>INVESTIMENTOS</u>		<u>16.000,00</u>
	4.4.90.51.00	081	Obras e Instalações	10.000,00	
	4.4.90.51.00	000	Obras e Instalações	1.000,00	
	4.4.90.52.00	000	Equipamentos e Material Permanente	5.000,00	
08-243-3800-1043			<b>CONSTRUÇÃO DO PAVILHÃO DE ATIVIDADES SÓCIO-EDUCATIVAS</b>		<b>10.000,00</b>
	<b>4.0.00.00.00</b>		<b>DESPESAS DE CAPITAL</b>		<b>10.000,00</b>
	<u>4.4.00.00.00</u>		<u>INVESTIMENTOS</u>		<u>10.000,00</u>
	4.4.90.51.00	081	Obras e Instalações	6.000,00	
	4.4.90.51.00	000	Obras e Instalações	1.000,00	
	4.4.90.52.00	000	Equipamentos e Material Permanente	3.000,00	
08-243-3800-1044			<b>CONSTRUÇÃO DAS SEDES DA JORNADA AMPLIADA PETI URBANO E PETI RURAL</b>		<b>449.965,95</b>
	<b>4.0.00.00.00</b>		<b>DESPESAS DE CAPITAL</b>		<b>449.965,95</b>
	<u>4.4.00.00.00</u>		<u>INVESTIMENTOS</u>		<u>449.965,95</u>
	4.4.90.51.00	081	Obras e Instalações	424.965,95	
	4.4.90.52.00	000	Equipamentos e Material Permanente	25.000,00	
<b>TOTAL</b>				<b>536.965,95</b>	<b>536.965,95</b>



PREFEITURA DE LAGARTO  
GABINETE DO PREFEITO

QUADRO DEMONSTRATIVO DAS DESPESAS					
UNIDADE 02-11 SECRETARIA MUNICIPAL DO TRABALHO E AÇÃO SOCIAL					
FUNCIONAL	ELEMENTO	FONTE	DESCRIÇÃO	VALOR: R\$	
08-845-3900-2067			SUBVENÇÃO SOCIAL A ASSOC. BENEF. SÓCIO-CULTURAL MARIA ACÁCIA RIBEIRO		5.000,00
	3.0.00.00.00		DESPESAS CORRENTES		5.000,00
	3.3.00.00.00		OUTRAS DESPESAS CORRENTES		5.000,00
	3.3.50.43.00	000	Subvenção Social	5.000,00	
08-845-3900-2068			SUBVENÇÃO SOCIAL A AÇÃO SOCIAL BENEFICENTE DO POVOADO SOBRADO		5.000,00
	3.0.00.00.00		DESPESAS CORRENTES		5.000,00
	3.3.00.00.00		OUTRAS DESPESAS CORRENTES		5.000,00
	3.3.50.43.00	000	Subvenção Social	5.000,00	
08-845-3900-2069			SUBVENÇÃO SOCIAL AO CLUBE DE MÃES SANTA HELENA		5.000,00
	3.0.00.00.00		DESPESAS CORRENTES		5.000,00
	3.3.00.00.00		OUTRAS DESPESAS CORRENTES		5.000,00
	3.3.50.43.00	000	Subvenção Social	5.000,00	
08-845-3900-2070			SUBVENÇÃO SOCIAL A ASSOC. DE DESENV. CLUBE DE MÃES NOSSA SENHORA DE LOURDES		5.000,00
	3.0.00.00.00		DESPESAS CORRENTES		5.000,00
	3.3.00.00.00		OUTRAS DESPESAS CORRENTES		5.000,00
	3.3.50.43.00	000	Subvenção Social	5.000,00	
08-845-3900-2071			SUBVENÇÃO SOCIAL A ASSOC. DE PAIS E AMIGOS DOS EXCEPCIONAIS DE LAGARTO - APAE		5.000,00
	3.0.00.00.00		DESPESAS CORRENTES		5.000,00
	3.3.00.00.00		OUTRAS DESPESAS CORRENTES		5.000,00
	3.3.50.43.00	000	Subvenção Social	5.000,00	
<b>TOTAL</b>				<b>25.000,00</b>	<b>25.000,00</b>



PREFEITURA DE LAGARTO  
GABINETE DO PREFEITO

QUADRO DEMONSTRATIVO DAS DESPESAS					
UNIDADE 02-11 SECRETARIA MUNICIPAL DO TRABALHO E AÇÃO SOCIAL					
FUNCIONAL	ELEMENTO	FONTE	DESCRIÇÃO	VALOR: R\$	
08-845-3900-2070			SUBVENÇÃO SOCIAL AO ASILO SANTO ANTONIO		5.000,00
	3.0.00.00.00		DESPESAS CORRENTES		5.000,00
	3.3.00.00.00		OUTRAS DESPESAS CORRENTES		5.000,00
	3.3.50.43.00	000	Subvenção Social	5.000,00	
08-845-3900-2071			SUBVENÇÃO SOCIAL A AÇÃO SOCIAL DA PARÓQUIA DE LAGARTO		5.000,00
	3.0.00.00.00		DESPESAS CORRENTES		5.000,00
	3.3.00.00.00		OUTRAS DESPESAS CORRENTES		5.000,00
	3.3.50.43.00	000	Subvenção Social	5.000,00	
08-845-3900-2072			SUBVENÇÃO SOCIAL A ASSOC. DE CARIDADE DO JENIPAPO		5.000,00
	3.0.00.00.00		DESPESAS CORRENTES		5.000,00
	3.3.00.00.00		OUTRAS DESPESAS CORRENTES		5.000,00
	3.3.50.43.00	000	Subvenção Social	5.000,00	
08-845-3900-2073			SUBVENÇÃO SOCIAL AO CONSELHO DA REGIÃO DO JENIPAPO		5.000,00
	3.0.00.00.00		DESPESAS CORRENTES		5.000,00
	3.3.00.00.00		OUTRAS DESPESAS CORRENTES		5.000,00
	3.3.50.43.00	000	Subvenção Social	5.000,00	
08-845-3900-2074			SUBVENÇÃO SOCIAL A ASSOC. DE MORADORES MARIA JOSÉ DOS SANTOS		5.000,00
	3.0.00.00.00		DESPESAS CORRENTES		5.000,00
	3.3.00.00.00		OUTRAS DESPESAS CORRENTES		5.000,00
	3.3.50.43.00	000	Subvenção Social	5.000,00	
08-845-3900-2075			SUBVENÇÃO SOCIAL A ASSOC. DE DESENVOLVIMENTO DO POVOADO URUBUTINGA		5.000,00
	3.0.00.00.00		DESPESAS CORRENTES		5.000,00
	3.3.00.00.00		OUTRAS DESPESAS CORRENTES		5.000,00
	3.3.50.43.00	000	Subvenção Social	5.000,00	
<b>TOTAL</b>				<b>30.000,00</b>	<b>30.000,00</b>



PREFEITURA DE LAGARTO  
GABINETE DO PREFEITO

QUADRO DEMONSTRATIVO DAS DESPESAS					
UNIDADE 02-11 SECRETARIA MUNICIPAL DO TRABALHO E AÇÃO SOCIAL					
FUNCIONAL	ELEMENTO	FONTE	DESCRIÇÃO	VALOR: R\$	
08-123-3900-2077			<b>MANUTENÇÃO DO FUNDO MUNICIPAL</b>		<b>5.000,00</b>
			<b>DA CRIANÇA E DO ADOLESCENTE</b>		
	<b>3.0.00.00.00</b>		<b>DESPESAS CORRENTES</b>		<b>5.000,00</b>
	<u>3.3.00.00.00</u>		<u>OUTRAS DESPESAS CORRENTES</u>		<u>5.000,00</u>
	3.3.90.14.00	000	Diárias - Civil	500,00	
	3.3.90.39.00	000	Outros Serviços de Terc.- Pessoa Jurídica	500,00	
	3.3.90.30.00	000	Material de Consumo	2.000,00	
	3.3.90.36.00	000	Outros Serviços de Terc.- Pessoa Física	2.000,00	
08-123-3900-2078			<b>MANUTENÇÃO DO FUNDO MUNICIPAL</b>		<b>5.000,00</b>
			<b>DE ASSISTÊNCIA SOCIAL</b>		
	<b>3.0.00.00.00</b>		<b>DESPESAS CORRENTES</b>		<b>5.000,00</b>
	<u>3.3.00.00.00</u>		<u>OUTRAS DESPESAS CORRENTES</u>		<u>5.000,00</u>
	3.3.90.14.00	000	Diárias - Civil	500,00	
	3.3.90.39.00	000	Outros Serviços de Terc.- Pessoa Jurídica	500,00	
	3.3.90.30.00	000	Material de Consumo	2.000,00	
	3.3.90.36.00	000	Outros Serviços de Terc.- Pessoa Física	2.000,00	
08-122-3900-2079			<b>MANUTENÇÃO DO CONSELHO MUNICIPAL DA TERCEIRA IDADE E SUAS AÇÕES</b>		<b>5.000,00</b>
	<b>3.0.00.00.00</b>		<b>DESPESAS CORRENTES</b>		<b>5.000,00</b>
	<u>3.3.00.00.00</u>		<u>OUTRAS DESPESAS CORRENTES</u>		<u>5.000,00</u>
	3.3.90.14.00	000	Diárias - Civil	500,00	
	3.3.90.39.00	000	Outros Serviços de Terc.- Pessoa Jurídica	500,00	
	3.3.90.30.00	000	Material de Consumo	2.000,00	
	3.3.90.36.00	000	Outros Serviços de Terc.- Pessoa Física	2.000,00	
08-122-3900-2080			<b>MANUTENÇÃO DO CONSELHO MUNICIPAL DO IDOSO E DA MULHER E SUAS AÇÕES</b>		<b>5.000,00</b>
	<b>3.0.00.00.00</b>		<b>DESPESAS CORRENTES</b>		<b>5.000,00</b>
	<u>3.3.00.00.00</u>		<u>OUTRAS DESPESAS CORRENTES</u>		<u>5.000,00</u>
	3.3.90.14.00	000	Diárias - Civil	500,00	
	3.3.90.39.00	000	Outros Serviços de Terc.- Pessoa Jurídica	500,00	
	3.3.90.30.00	000	Material de Consumo	2.000,00	
	3.3.90.36.00	000	Outros Serviços de Terc.- Pessoa Física	2.000,00	
<b>TOTAL</b>				<b>20.000,00</b>	<b>20.000,00</b>



PREFEITURA DE LAGARTO  
GABINETE DO PREFEITO

QUADRO DEMONSTRATIVO DAS DESPESAS					
UNIDADE 02-11 SECRETARIA MUNICIPAL DO TRABALHO E AÇÃO SOCIAL					
FUNCIONAL	ELEMENTO	FONTE	DESCRIÇÃO	VALOR: R\$	
08-122-3900-2081			<b>MANUTENÇÃO DO CONSELHO TUTELAR E SUAS AÇÕES</b>		<b>5.000,00</b>
	<b>3.0.00.00.00</b>		<b>DESPESAS CORRENTES</b>		<b>5.000,00</b>
	<u>3.3.00.00.00</u>		<u>OUTRAS DESPESAS CORRENTES</u>		<u>5.000,00</u>
	3.3.90.14.00	000	Diárias - Civil	500,00	
	3.3.90.39.00	000	Outros Serviços de Terc.- Pessoa Jurídica	500,00	
	3.3.90.30.00	000	Material de Consumo	2.000,00	
	3.3.90.36.00	000	Outros Serviços de Terc.- Pessoa Física	2.000,00	
08-122-3900-2082			<b>MANUTENÇÃO DO CONSELHO MUNICIPAL DOS DIREITOS DA CRIANÇA E DO ADOLESCENTE E SUAS AÇÕES</b>		<b>5.000,00</b>
	<b>3.0.00.00.00</b>		<b>DESPESAS CORRENTES</b>		<b>5.000,00</b>
	<u>3.3.00.00.00</u>		<u>OUTRAS DESPESAS CORRENTES</u>		<u>5.000,00</u>
	3.3.90.14.00	000	Diárias - Civil	500,00	
	3.3.90.39.00	000	Outros Serviços de Terc.- Pessoa Jurídica	500,00	
	3.3.90.30.00	000	Material de Consumo	2.000,00	
	3.3.90.36.00	000	Outros Serviços de Terc.- Pessoa Física	2.000,00	
08-122-3900-2083			<b>MANUTENÇÃO DO CONSELHO MUNICIPAL DE ASSISTÊNCIA SOCIAL E SUAS AÇÕES</b>		<b>5.000,00</b>
	<b>3.0.00.00.00</b>		<b>DESPESAS CORRENTES</b>		<b>5.000,00</b>
	<u>3.3.00.00.00</u>		<u>OUTRAS DESPESAS CORRENTES</u>		<u>5.000,00</u>
	3.3.90.14.00	000	Diárias - Civil	500,00	
	3.3.90.39.00	000	Outros Serviços de Terc.- Pessoa Jurídica	500,00	
	3.3.90.30.00	000	Material de Consumo	2.000,00	
	3.3.90.36.00	000	Outros Serviços de Terc.- Pessoa Física	2.000,00	
<b>TOTAL</b>				<b>15.000,00</b>	<b>15.000,00</b>



PREFEITURA DE LAGARTO  
GABINETE DO PREFEITO

QUADRO DEMONSTRATIVO DAS DESPESAS

UNIDADE 02-11 SECRETARIA MUNICIPAL DO TRABALHO E AÇÃO SOCIAL

FUNCIONAL	ELEMENTO	FONTE	DESCRIÇÃO	VALOR: R\$	
08-244-3900-2083			<b>MANUTENÇÃO DO PROGRAMA AÇÃO CONTINUADA</b>		<b>276.000,00</b>
	<b>3.0.00.00.00</b>		<b>DESPESAS CORRENTES</b>		<b>276.000,00</b>
	3.1.00.00.00		<u>PESSOAL E ENCARGOS SOCIAIS</u>		-
	<u>3.3.00.00.00</u>		<u>OUTRAS DESPESAS CORRENTES</u>		<u>276.000,00</u>
	3.3.90.39.00	081	Outros Serviços de Terc.- Pessoa Jurídica	10.000,00	
	3.3.90.93.00	081	Indenizações e Restituições	2.000,00	
	3.3.90.30.00	081	Material de Consumo	250.000,00	
	3.3.90.36.00	081	Outros Serviços de Terc.- Pessoa Física	14.000,00	
08-845-3900-2084			<b>SUBVENÇÃO SOCIAL A ASSOC. COMUNITÁRIA E PROD. DOS MOR. DO POV. CAJAZEIRAS</b>		<b>5.000,00</b>
	<b>3.0.00.00.00</b>		<b>DESPESAS CORRENTES</b>		<b>5.000,00</b>
	<u>3.3.00.00.00</u>		<u>OUTRAS DESPESAS CORRENTES</u>		<u>5.000,00</u>
	3.3.50.43.00	000	Subvenção Social	5.000,00	
08-845-3900-2085			<b>SUBVENÇÃO SOCIAL A ASSOC. COMUNITÁRIA DO POV. GAMELEIRO</b>		<b>5.000,00</b>
	<b>3.0.00.00.00</b>		<b>DESPESAS CORRENTES</b>		<b>5.000,00</b>
	<u>3.3.00.00.00</u>		<u>OUTRAS DESPESAS CORRENTES</u>		<u>5.000,00</u>
	3.3.50.43.00	000	Subvenção Social	5.000,00	
<b>TOTAL</b>				<b>286.000,00</b>	<b>286.000,00</b>



PREFEITURA DE LAGARTO  
GABINETE DO PREFEITO

QUADRO DEMONSTRATIVO DAS DESPESAS					
UNIDADE 02-11 SECRETARIA MUNICIPAL DO TRABALHO E AÇÃO SOCIAL					
FUNCIONAL	ELEMENTO	FONTE	DESCRIÇÃO	VALOR: R\$	
08-243-3800-2085			MANUTENÇÃO DO PROG. DE ERRAD.		639.000,00
			DO TRABALHO INFANTIL - PETI		
	3.0.00.00.00		DESPESAS CORRENTES		639.000,00
	3.3.00.00.00		OUTRAS DESPESAS CORRENTES		639.000,00
	3.3.90.14.00	081	Diárias - Civil	2.000,00	
	3.3.90.39.00	081	Outros Serviços de Terc.- Pessoa Jurídica	5.000,00	
	3.3.90.93.00	081	Indenizações e Restituições	2.000,00	
	3.3.90.30.00	081	Material de Consumo	330.000,00	
	3.3.90.36.00	081	Outros Serviços de Terc.- Pessoa Física	300.000,00	
			<b>TOTAL</b>	-	<b>639.000,00</b>



PREFEITURA DE LAGARTO  
GABINETE DO PREFEITO

QUADRO DEMONSTRATIVO DAS DESPESAS					
UNIDADE 02-11 SECRETARIA MUNICIPAL DO TRABALHO E AÇÃO SOCIAL					
FUNCIONAL	ELEMENTO	FONTE	DESCRIÇÃO	VALOR: R\$	
08-243-3800-2086			MANUTENÇÃO DO PROG. DE COMBATE AO ABUSO SEXUAL DA CRIANÇA E DO ADOLESCENTE		30.000,00
	3.0.00.00.00		DESPESAS CORRENTES		30.000,00
	3.1.00.00.00		PESSOAL E ENCARGOS SOCIAIS		7.500,00
	3.1.90.09.00	000	Salário-Família	500,00	
	3.1.90.11.00	000	Vencimentos e Vant. Fixas - Pessoal Civil	6.000,00	
	3.1.90.13.00	000	Obrigações Patronais	500,00	
	3.1.90.16.00	000	Outras Despesas Variáveis - Pessoal Civil	500,00	
	3.3.00.00.00		OUTRAS DESPESAS CORRENTES		22.500,00
	3.3.90.14.00	000	Diárias - Civil	1.000,00	
	3.3.90.39.00	000	Outros Serviços de Terc.- Pessoa Jurídica	5.000,00	
	3.3.90.92.00	000	Despesas de Exercícios Anteriores	1.000,00	
	3.3.90.30.00	000	Material de Consumo	13.500,00	
	3.3.90.36.00	000	Outros Serviços de Terc.- Pessoa Física	2.000,00	
			<b>TOTAL</b>	<b>30.000,00</b>	<b>30.000,00</b>



PREFEITURA DE LAGARTO  
GABINETE DO PREFEITO

QUADRO DEMONSTRATIVO DAS DESPESAS					
UNIDADE 02-11 SECRETARIA MUNICIPAL DO TRABALHO E AÇÃO SOCIAL					
FUNCIONAL	ELEMENTO	FONTE	DESCRIÇÃO	VALOR: R\$	
08-243-3800-2087			<b>MANUTENÇÃO DO PROG. AGENTE JOVEM DE DESENV. SOCIAL E HUMANO</b>		<b>45.000,00</b>
	<b>3.0.00.00.00</b>		<b>DESPESAS CORRENTES</b>		<b>45.000,00</b>
	3.1.00.00.00		<u>PESSOAL E ENCARGOS SOCIAIS</u>		-
	<u>3.3.00.00.00</u>		<u>OUTRAS DESPESAS CORRENTES</u>		<u>45.000,00</u>
	3.3.90.39.00	081	Outros Serviços de Terc.- Pessoa Jurídica	3.000,00	
	3.3.90.30.00	081	Material de Consumo	30.000,00	
	3.3.90.36.00	081	Outros Serviços de Terc.- Pessoa Física	12.000,00	
08-242-3800-1045			<b>PROGRAMA TRANSPORTE CIDADÃO</b>		<b>85.000,00</b>
	<b>4.0.00.00.00</b>		<b>DESPESAS DE CAPITAL</b>		<b>85.000,00</b>
	<u>4.4.00.00.00</u>		<u>INVESTIMENTOS</u>		<u>85.000,00</u>
	4.4.90.52.00	081	Equipamentos e Material Permanente	76.500,00	
	4.4.90.52.00	000	Equipamentos e Material Permanente	8.500,00	
<b>TOTAL</b>				<b>130.000,00</b>	<b>130.000,00</b>



PREFEITURA DE LAGARTO  
GABINETE DO PREFEITO

QUADRO DEMONSTRATIVO DAS DESPESAS CONSOLIDADAS					
UNIDADE 02-12 SECRETARIA MUNICIPAL DE INDUSTRIA , COMÉRCIO E TURISMO					
FUNCIONAL	ELEMENTO	FONTE	DESCRIÇÃO	VALOR: R\$	
	<b>3.0.00.00.00</b>		<b>DESPESAS CORRENTES</b>		<b>40.500,00</b>
	3.1.00.00.00		<u>PESSOAL E ENCARGOS SOCIAIS</u>		<u>34.000,00</u>
	3.1.90.09.00		Salário-Família	500,00	
	3.1.90.11.00		Vencimentos e Vant. Fixas - Pessoal Civil	25.000,00	
	3.1.90.13.00		Obrigações Patronais	4.500,00	
	3.1.90.16.00		Outras Despesas Variáveis - Pessoal Civil	2.000,00	
	3.1.90.91.00		Sentenças Judiciais	500,00	
	3.1.90.92.00		Despesas de Exercícios Anteriores	1.000,00	
	3.1.90.94.00		Indenizações Restituições Trabalhistas	500,00	
	<u>3.3.00.00.00</u>		<u>OUTRAS DESPESAS CORRENTES</u>		<u>6.500,00</u>
	3.3.90.14.00		Diárias - Civil	500,00	
	3.3.90.39.00		Outros Serviços de Terc.- Pessoa Jurídica	1.000,00	
	3.3.90.47.00		Obrigações Tributária e Contributivas	500,00	
	3.3.90.91.00		Sentenças Judiciais	1.000,00	
	3.3.90.92.00		Despesas de Exercícios Anteriores	1.000,00	
	3.3.90.93.00		Indenizações e Restituições	500,00	
	3.3.90.30.00		Material de Consumo	1.000,00	
	3.3.90.36.00		Outros Serviços de Terc.- Pessoa Física	1.000,00	
	<b>4.0.00.00.00</b>		<b>DESPESAS DE CAPITAL</b>		<b>51.000,00</b>
	<u>4.4.00.00.00</u>		<u>INVESTIMENTOS</u>		<u>46.000,00</u>
	4.4.90.51.00		Obras e Instalações	43.000,00	
	4.4.90.52.00		Equipamentos e Material Permanente	3.000,00	
	<u>4.5.00.00.00</u>		<u>INVERSÕES FINANCEIRAS</u>		<u>5.000,00</u>
	4.5.90.61.00		Aquisição de Imóveis	5.000,00	
	<b>TOTAL</b>			<b>91.500,00</b>	<b>91.500,00</b>

<b>4.0.00.00.00</b>		<b>DESPESAS DE CAPITAL</b>		<b>18.000,00</b>
<u>4.4.00.00.00</u>		<u>INVESTIMENTOS</u>		<u>13.000,00</u>
4.4.90.51.00	000	Obras e Instalações	10.000,00	
4.4.90.52.00	000	Equipamentos e Material Permanente	3.000,00	
<u>4.5.00.00.00</u>		<u>INVERSÕES FINANCEIRAS</u>		<u>5.000,00</u>
4.5.90.61.00	000	Aquisição de Imóveis	5.000,00	
<b>TOTAL</b>			<b>58.500,00</b>	<b>58.500,00</b>



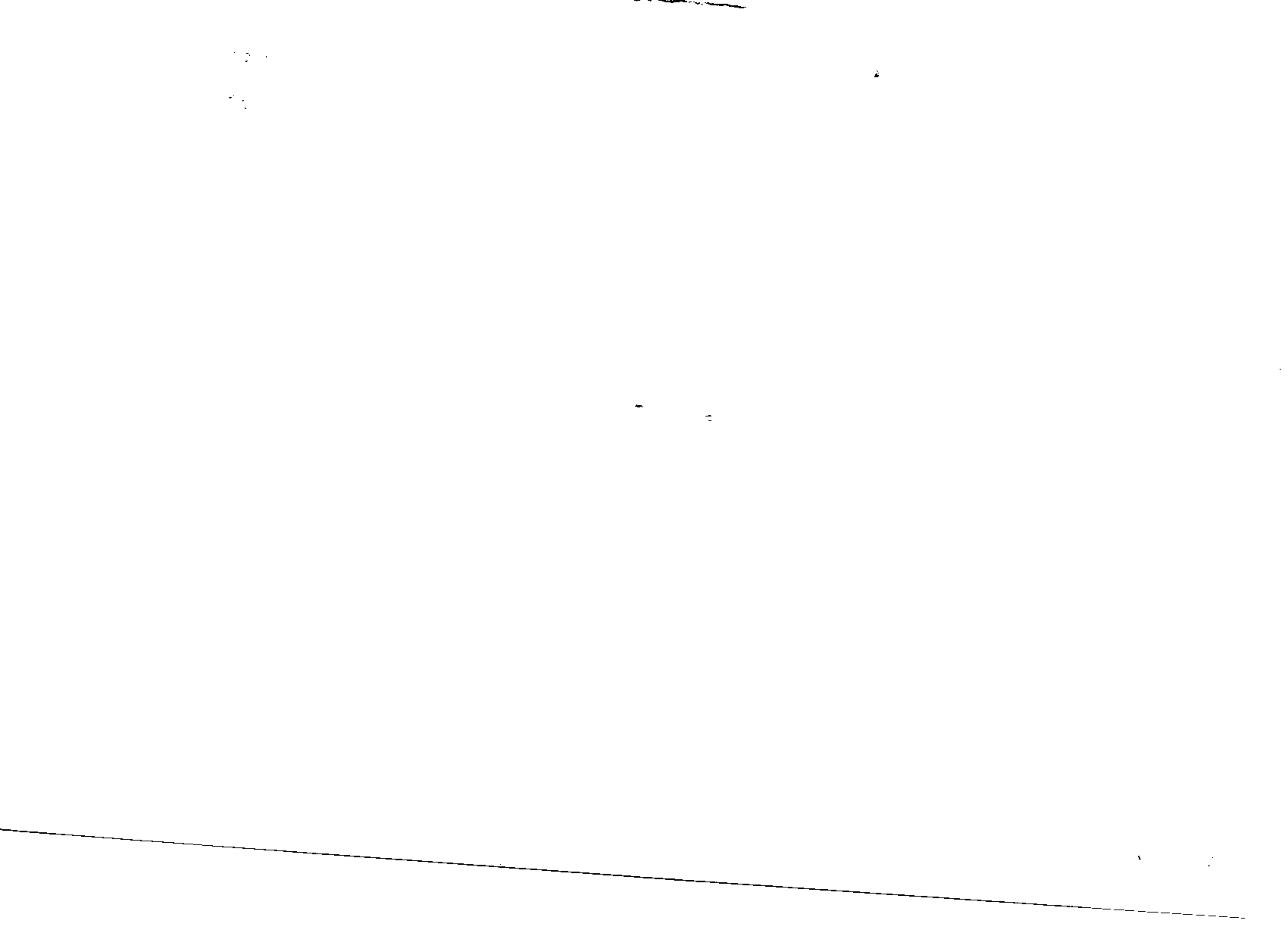



PREFEITURA DE LAGARTO  
GABINETE DO PREFEITO

QUADRO DEMONSTRATIVO DAS DESPESAS					
UNIDADE 02-12 SECRETARIA MUNICIPAL DE INDUSTRIA , COMÉRCIO E TURISMO					
FUNCIONAL	ELEMENTO	FONTE	DESCRIÇÃO	VALOR: R\$	
23-122-4100-2088			<b>MANUT. E FUNCIONAMENTO DAS ATIVIDADES DA SEC. MUNICIPAL DE IND., COM. E TURISMO E SUAS AÇÕES</b>		<b>58.500,00</b>
	<b>3.0.00.00.00</b>		<b>DESPESAS CORRENTES</b>		<b>40.500,00</b>
	3.1.00.00.00		<u>PESSOAL E ENCARGOS SOCIAIS</u>		<u>34.000,00</u>
	3.1.90.09.00	000	Salário-Família	500,00	
	3.1.90.11.00	000	Vencimentos e Vant. Fixas - Pessoal Civil	25.000,00	
	3.1.90.13.00	000	Obrigações Patronais	4.500,00	
	3.1.90.16.00	000	Outras Despesas Variáveis - Pessoal Civil	2.000,00	
	3.1.90.91.00	000	Sentenças Judiciais	500,00	
	3.1.90.92.00	000	Despesas de Exercícios Anteriores	1.000,00	
	3.1.90.94.00	000	Indenizações Restituições Trabalhistas	500,00	
	<u>3.3.00.00.00</u>		<u>OUTRAS DESPESAS CORRENTES</u>		<u>6.500,00</u>
	3.3.90.14.00	000	Diárias - Civil	500,00	
	3.3.90.39.00	000	Outros Serviços de Terc.- Pessoa Jurídica	1.000,00	
	3.3.90.47.00	000	Obrigações Tributária e Contributivas	500,00	
	3.3.90.91.00	000	Sentenças Judiciais	1.000,00	
	3.3.90.92.00	000	Despesas de Exercícios Anteriores	1.000,00	
	3.3.90.93.00	000	Indenizações e Restituições	500,00	
	3.3.90.30.00	000	Material de Consumo	1.000,00	
	3.3.90.36.00	000	Outros Serviços de Terc.- Pessoa Física	1.000,00	
	<b>4.0.00.00.00</b>		<b>DESPESAS DE CAPITAL</b>		<b>18.000,00</b>
	<u>4.4.00.00.00</u>		<u>INVESTIMENTOS</u>		<u>13.000,00</u>
	4.4.90.51.00	000	Obras e Instalações	10.000,00	
	4.4.90.52.00	000	Equipamentos e Material Permanente	3.000,00	
	<u>4.5.00.00.00</u>		<u>INVERSÕES FINANCEIRAS</u>		<u>5.000,00</u>
	4.5.90.61.00	000	Aquisição de Imóveis	5.000,00	
			<b>TOTAL</b>	<b>58.500,00</b>	<b>58.500,00</b>



PREFEITURA DE LAGARTO  
GABINETE DO PREFEITO

QUADRO DEMONSTRATIVO DAS DESPESAS						
UNIDADE 02-12 SECRETARIA MUNICIPAL DE INDUSTRIA , COMÉRCIO E TURISMO						
FUNCIONAL	ELEMENTO	FONTE	DESCRIÇÃO	VALOR: R\$		
22-661-4100-1046			<b>IMPLANTAÇÃO DO SISTEMA DE GÁS NATURAL</b>			<b>11.000,00</b>
	<b>4.0.00.00.00</b>		<b>DESPESAS DE CAPITAL</b>			<b>11.000,00</b>
	<u>4.4.00.00.00</u>		<u>INVESTIMENTOS</u>			<u>11.000,00</u>
	4.4.90.51.00	081	Obras e Instalações	10.000,00		
	4.4.90.51.00	000	Obras e Instalações	1.000,00		
22-661-4100-1047			<b>IMPLANTAÇÃO DE INFRA-ESTRUTURA NO DISTRITO INDUSTRIAL DE LAGARTO</b>			<b>11.000,00</b>
	<b>4.0.00.00.00</b>		<b>DESPESAS DE CAPITAL</b>			<b>11.000,00</b>
	<u>4.4.00.00.00</u>		<u>INVESTIMENTOS</u>			<u>11.000,00</u>
	4.4.90.51.00	081	Obras e Instalações	10.000,00		
	4.4.90.51.00	000	Obras e Instalações	1.000,00		
23-695-4200-1048			<b>IMPLANTAÇÃO DE INFRA-ESTRUTURA TURISTICA</b>			<b>11.000,00</b>
	<b>4.0.00.00.00</b>		<b>DESPESAS DE CAPITAL</b>			<b>11.000,00</b>
	<u>4.4.00.00.00</u>		<u>INVESTIMENTOS</u>			<u>11.000,00</u>
	4.4.90.51.00	081	Obras e Instalações	10.000,00		
	4.4.90.51.00	000	Obras e Instalações	1.000,00		
<b>TOTAL</b>				<b>33.000,00</b>		<b>33.000,00</b>